

1.	Valores Renta Variable	
1.1	Relación de valores incluidos en el Sistema de Interconexión Bursátil: acciones y derechos suscripción.....	3
1.2	Modificaciones de los valores incluidos en el Sistema de Interconexión Bursátil: incorporaciones, exclusiones, integraciones y redenominaciones.....	7
1.3	Dividendos	8
1.4	Ampliaciones	9
1.5	Detalle de Valores	10
1.6	Estudio de la contratación durante los últimos 13 meses.....	14
1.7	Operaciones Especiales	15
1.8	Concentración de la actividad.....	33
1.9	Información estadística	37
1.10	Primeros 10 valores por efectivo contratado	41
1.11	Resumen de precios	42
1.12	Desdoblamientos.....	46
1.13	Subastas y extensiones	49
2.	Sociedades y Agencias de Bolsa	
2.1	Relación de miembros del mercado.....	50
3.	Funcionamiento del Sistema de Interconexión Bursátil (R.V)	
3.1	Órdenes y negociaciones.....	53
3.2	Tipología de órdenes.....	55
3.3	Volúmenes negociados	56
3.4	Instrucciones Operativas.....	57
4.	Warrants, certificados y otros productos	
4.1	Volúmenes negociados	58
4.2	Órdenes y negociaciones.....	59
4.3	Primeras 100 emisiones por efectivo negociado	60
4.4	Volúmenes negociados por subyacente	62
5.	Fondos cotizados (Exchange Traded Funds)	
5.1	Listado de valores	65
5.2	Detalle de valores	67
5.3	Operaciones especiales	66
5.4	Resumen de precios	67
6.	Mercado Alternativo Bursátil (MAB)	
6.1	Volúmenes negociados en SICAV	72
7.	Índices IBEX®	
7.1	Composición.....	73
7.2	Composición histórica.....	79
7.3	Niveles y volúmenes.....	82
7.4	IBEX 35® IMPACTO DIV.....	88

7.5	Evolución comparada: variación	90
7.6	Representatividad respecto al total del mercado.....	91
7.7	Análisis comparativo:niveles y correlaciones.....	92
7.8	Perfil de actividad.....	93
7.9	Información financiera.....	94
7.10	Liquidez	96
7.11	Tramos de capital flotante	99
7.12	Dividendos.....	102
7.13	Divisores.....	106
7.14	Listado de ajustes del mes.....	107
7.15	Avisos	111
8.	Anexo	112

1.1 Valores incluidos en S.I.B.E (accs. y dchos.suscrip.)

Código	Nombre	Mercado	Índices	Nominal	Nº Acciones
A3TV	ANTENA3TV	O	C	0,75	211.112.800
ABE	ABERTIS INFR	O	I	3,00	775.989.672
ABG	ABENGOA	O	I	1,00	90.469.680
ACS	ACS CONST.	O	I	0,50	314.664.594
ACX	ACERINOX	O	I	0,25	249.304.546
ADZ	A. DOMINGUEZ	O	S	0,60	9.146.768
AISA	FERGO AISA	O	-	0,25	774.280.952
ALB	COR.ALBA	O	C	1,00	58.300.000
ALM	ALMIRALL	O	C	0,12	166.098.610
AMP	AMPER	O	S	1,00	32.403.256
AMS	AMADEUS IT	O	I	0,01	447.581.950
ANA	ACCIONA	O	I	1,00	63.550.000
APAM	APERAM	O	-	0,00	78.049.730
AZK	AZKOYEN	O	S	0,60	25.201.874
BAY	BAYER	O	-	2,56	639.060.790
BBVA	BBVA	O	I	0,49	4.903.207.003
BCIV	BCA.CIVICA	O	C	1,00	497.142.800
BDL	BARON DE LEY	O	S	0,60	5.157.907
BIO	BIOSEARCH	O	-	0,24	57.699.522
BKIA	BANKIA	O	I	2,00	1.732.572.253
BKT	BANKINTER	O	I	0,30	476.919.014
BME	BOLSAS Y MER	O	I	3,23	83.615.558
BTO	BANESTO	O	-	0,79	687.386.798
BVA	B. VALENCIA	O	S	0,25	492.528.772
CABK	CAIXABANK	O	I	1,00	3.840.103.475
CAF	AUXIL. FF.CC	O	C	3,01	3.428.075
CAM	CAJA A.MEDIT	O	-	2,00	50.000.000
CBAV	CLIN BAVIERA	O	-	0,10	16.307.580
CDR	CODERE	O	S	0,20	55.036.470
CFG	CAMPOFRIO	O	S	1,00	102.220.823
CGI	GRAL.INVERS.	OF	-	0,85	8.811.384
CIE	CIE AUTOMOT.	O	S	0,25	114.000.000
CLEO	CLEOP	O	-	1,00	9.843.618
COL	INM.COLONIAL	O	-	1,00	225.918.383
CPL	C.PORTLAND V	O	S	1,50	37.930.733
CUN	CUNE	OF	-	0,24	14.250.000
DERM	CORP.DERMO	O	-	0,10	20.169.774
DGI	DOGI INTER.	O	-	0,40	65.737.658
DIA	DIA	O	I	0,10	679.336.000
DIN	DINAMIA	O	S	3,00	16.279.200
EAD	EADS NV	O	-	1,00	819.243.396
EBRO	EBRO FOODS	O	I	0,60	153.865.392
ECR	ERCROS	O	S	0,30	100.623.060
EGPW	ENEL GREEN P	O	-	0,20	5.000.000.000
ELE	ENDESA	O	I	1,20	1.058.752.117
ENC	ENCE	O	C	0,90	258.012.890
ENG	ENAGAS	O	I	1,50	238.734.260
ENO	ELECNOR	O	-	0,10	87.000.000
EZE	EZENTIS	O	S	0,50	336.860.083
FAE	FAES	O	C	0,10	204.818.489
FCC	FCC	O	I	1,00	127.303.296
FDR	FLUIDRA	O	S	1,00	112.629.070
FER	FERROVIAL	O	I	0,20	733.510.255
FRS	FERSA	O	S	1,00	140.003.778

1.1 Valores incluidos en S.I.B.E (accs. y dchos.suscrip.)

Código	Nombre	Mercado	Índice	Nominal	Nº Acciones
FUN	FUNESPAÑA	O	-	0,30	14.311.427
GALQ	GRAL.ALQ.MAQ	O	-	1,00	45.724.133
GAM	GAMESA	O	I	0,17	247.289.984
GAS	GAS NATURAL	O	I	1,00	991.672.139
GCO	G.CATALANA O	O	C	0,30	120.000.000
GRF	GRIFOLS	O	I	0,50	213.064.899
GRF.P	GRIFOLS B	O	-	0,10	113.499.346
GSJ	G.E.SAN JOSE	O	-	0,03	65.026.083
IAG	INT.AIRL.GRP	O	I	0,50	1.855.369.557
IBE	IBERDROLA	O	I	0,75	5.972.865.000
IBG	IBERPAPEL	O	-	0,60	11.247.357
IDO	INDO	O	-	0,06	22.260.000
IDR	INDRA "A"	O	I	0,20	164.132.539
INY	INYPSA	O	-	0,50	28.500.000
ISUR	INM. DEL SUR	OF	-	2,00	16.971.847
ITX	INDITEX	O	I	0,15	623.330.400
JAZ	JAZZTEL	O	C	0,80	245.169.725
LGT	LINGOTES ESP	O	-	1,00	9.600.000
MAP	MAPFRE	O	I	0,10	3.079.553.273
MCM	MIQUEL COST.	O	S	2,00	12.613.333
MDF	D. FELGUERA	O	C	0,50	160.000.000
MEL	MELIA HOTELS	O	C	0,20	184.776.777
MTB	MONTEBALITO	O	-	1,00	15.000.000
MTF	MARTINSA FAD	O	-	0,03	93.191.822
MTS	ARCEL.MITTAL	O	I	0,00	1.560.914.610
MVC	METROVACESA	O	-	1,50	988.160.679
NAT	NATRA	O	S	1,20	47.478.280
NEA	CORREA	O	-	0,80	12.316.627
NHH	NH HOTELES	O	C	2,00	246.617.430
NTC	NATRACEUTICA	O	S	0,10	328.713.946
NYE	NYESA VALORE	O	-	1,20	162.329.555
OHL	OBR.H.LAIN	O	I	0,60	99.740.942
OLE	DEOLEO	O	-	0,50	1.023.384.179
PAC	EUROPAC	O	S	2,00	86.560.124
PAS	B.PASTOR	O	C	0,33	272.850.714
POP	B.POPULAR	O	I	0,10	1.414.728.694
PRM	PRIM	O	S	0,25	17.347.124
PRS	PRISA	O	S	0,10	534.824.517
PRS.P	PRISA S/VOTO	O	-	0,10	388.036.828
PSG	PROSEGUR	O	C	0,60	61.712.464
PVA	PESCANOVA	O	C	6,00	19.447.254
QBT	QUABIT INM.	O	S	0,20	1.280.145.353
R4	RENTA 4 BCO.	O	-	0,45	40.693.203
RDM	RENO MEDICI	O	-	0,55	269.129.033
RDM.Q	RENO,CONVERT	OF	-	0,55	585.404
REE	RED ELE.CORP	O	I	2,00	135.270.000
REN	RENTA CORP.	O	-	1,00	27.276.575
REP	REPSOL YPF	O	I	1,00	1.220.863.463
REY	REYAL URBIS	O	-	0,01	292.206.704
RIO	B.RIOJANAS	O	-	0,75	5.440.000
RLIA	REALIA	O	S	0,24	277.376.322
ROVI	LABORAT.ROVI	O	S	0,06	50.000.000
SAB	B. SABADELL	O	I	0,13	1.614.228.480
SAN	SANTANDER	O	I	0,50	8.909.043.203
SED	LA SEDA	O	S	0,10	3.626.873.401

1.1 Valores incluidos en S.I.B.E (accs. y dchos.suscrip.)

Código	Nombre	Mercado	Índice	Nominal	Nº Acciones
SLR	SOLARIA	O	S	0,01	99.706.032
SNC	SNIACE	O	S	0,10	77.992.167
SPS	SERV.POINT S	O	S	0,60	176.509.910
STG	SOTOGRADE	OF	-	0,60	44.912.588
SYV	SACYR VALLEH	O	I	1,00	422.598.452
TEC	TECNOCOM	O	-	0,50	75.025.241
TEF	TELEFONICA	O	I	1,00	4.563.996.485
TL5	MEDIASET ESP	O	I	0,50	406.861.426
TRE	TEC.REUNIDAS	O	I	0,10	55.896.000
TRG	TUBOS REUNID	O	C	0,10	174.680.888
TST	TESTA INMUEB	OF	-	6,00	115.475.788
TUB	TUBACEX	O	C	0,45	132.978.782
TVX	GRUPO TAVEX	O	-	0,92	116.014.703
UBS	URBAS	O	-	0,10	858.768.262
UPL	UNIPAPEL	O	S	1,50	12.315.391
URA	URALITA	O	-	0,72	197.499.807
VER	VERTICE 360	O	S	0,50	309.872.192
VID	VIDRALA	O	-	1,02	24.522.705
VIS	VISCOFAN	O	C	0,70	46.603.682
VLG	VUELING	O	S	1,00	29.904.518
VOC	VOCENTO	O	-	0,20	124.970.306
XALFA	ALFA	OL	B	0,00	533.693.500
XAMXL	AMERICAMOVIL	OL	B	0,00	56.783.317.236
XBBDC	B.BRADESCO	OL	B	0,00	1.912.397.191
XBCH	BANCO CHILE	OL	B	0,00	86.942.514.973
XBFR	BBVA FRANCES	OL	B	0,00	536.361.306
XBRK	BRASKEM	OL	B	0,00	349.996.554
XBRPO	BRADESPAR,OR	OL	B	0,00	122.523.049
XBRPP	BRADESPAR,PR	OL	B	0,00	227.024.896
XBRSB	SAN. RIO B	OL	-	0,00	440.174.247
XCMIG	CEMIG	OL	B	0,00	384.144.914
XCOP	COPEL	OL	B	0,00	128.624.295
XEKT	ELEKTRA	OL	B	0,00	244.381.378
XELTB	ELETROBRAS B	OL	B	0,00	265.436.883
XELTO	ELETROBRAS	OL	B	0,00	1.087.050.297
XENI	ENERSIS, ORD	OL	B	0,00	32.651.166.465
XEOC	ENDESA CHILE	OL	B	0,00	8.201.754.580
XGEO	CORP. GEO	OL	B	0,00	549.387.609
XGGB	GERDAU PREF	OL	B	0,00	1.146.031.245
XGMD	GRUPO MODELO	OL	B	0,00	637.171.820
XGSUR	GRUPOSUR	OL	B	0,00	469.037.260
XNAFT	NAFTRAC	OL	-	0,00	1.697.100.000
XNET	NET SERVIÇOS	OL	-	0,00	228.503.916
XNOR	GF BANORTE	OL	B	0,00	2.326.357.782
XPBR	PETROBRAS OR	OL	B	0,00	7.442.454.142
XPBRA	PETROBRAS PR	OL	B	0,00	5.602.042.788
XSARE	SARE HOLDING	OL	B	0,00	687.349.810
XSUZB	SUZANO BAHIA	OL	-	0,00	205.119.987
XTZA	TV AZTECA	OL	B	0,00	2.148.797.987
XUSI	USIMINAS	OL	B	0,00	508.438.474
XUSIO	USIMINAS ORD	OL	B	0,00	505.260.684
XVALO	VALE RIO ORD	OL	B	0,00	3.256.724.482
XVALP	VALE DO RIO	OL	B	0,00	2.108.579.618
XVOLB	VOLCAN	OL	B	0,00	1.869.175.979

1.1 Valores incluidos en S.I.B.E (accs. y dchos.suscrip.)

Código	Nombre	Mercado	Índice	Nominal	Nº Acciones
ZEL	ZELTIA	O	C	0,05	222.204.887
ZNC	ESP. ZINC	O	-	1,00	11.713.002
ZOT	ZARDOYA OTIS	O	C	0,10	366.896.666

- Exclusiones

Fecha	Nombre	Código	Nº Acciones
18-01-12	DERECHOS IBERDROLA	IBE.D	
31-01-12	DERECHOS BANCO SANTANDER	SAN.D	

- Incorporaciones

Fecha	Nombre	Código	Nº Acciones
03-01-12	DERECHOS IBERDROLA	IBE.D	
16-01-12	DERECHOS BANCO SANTANDER	SAN.D	
26-01-12	BIONATURIS (BIOORGANIC RESEARCH AND SERVICES , S.A.)	BNT	5.785.800

- Integraciones

Fecha	Nombre	Código	Nº Acciones
04-01-12	BANCO SANTANDER	SAN	341.802.171
13-01-12	BANCO SABADELL	SAB	223.179.763
13-01-12	FERGO AISA	AISA	668.309.865
16-01-12	PROMOTORA DE INFORMACIONES S.A. PRISA	PRS	1.603.412
20-01-12	BANCO POPULAR ESPAÑOL	POP	13.799.003
20-01-12	INMOBILIARIA COLONIAL	COL	374
25-01-12	IBERDROLA	IBE	90.375.000
30-01-12	PROMOTORA DE INFORMACIONES S.A. PRISA	PRS	75.173.787

- Cambios de denominación

Fecha	Nombre	Código Antiguo	Código Nuevo
-------	--------	----------------	--------------

Fecha	Código	Nombre	Concepto	€
02-01-12	AIS.A	COMPANYIA D AIGUES DE SABADELL, S.A. SERIE A	A CTA 2011	0,55
02-01-12	AIS.B	COMPANYIA D AIGUES DE SABADELL, S.A. SERIE B	A CTA 2011	0,55
02-01-12	FAE	FAES FARMA, S.A.	A CTA 2011	0,02
03-01-12	CIE	CIE AUTOMOTIVE, S.A.	A CTA 2011	0,09
05-01-12	ACX	ACERINOX, S.A.	A CTA 2011	0,10
07-01-12	BKT	BANKINTER, S.A.	A CTA 2011	0,05
09-01-12	GAS	GAS NATURAL SDG	A CTA 2011	0,36
10-01-12	REP	REPSOL YPF S.A.	A CTA 2011	0,58
10-01-12	FCC	ACCIONES FOMENTO DE CONSTRUCCIONES Y CONTRATAS, S.A.	A CTA 2011	0,65
10-01-12	BBVA	BANCO BILBAO VIZCAYA ARGENTARIA, S.A.	A CTA 2011	0,10
10-01-12	CMO	CEMENTOS MOLINS	A CTA 2011	0,08
12-01-12	ENO	ELECNOR S.A.	A CTA 2011	0,05
18-01-12	PRM	PRIM, S.A.	A CTA 2011	0,05
19-01-12	PSG	PROSEGUR	A CTA 2011	0,26
20-01-12	TRE	TECNICAS REUNIDAS S.A.	A CTA 2011	0,67
20-01-12	ANA	ACCIONA, S.A.	A CTA 2011	1,09
23-01-12	UEI	UNION EUROPEA DE INVERSIONES	A CTA 2011	0,13
30-01-12	AMS	AMADEUS IT HOLDING, S.A.	A CTA 2011	0,18

Cód.	P. Em. Nvs	V.T.D.	Periodo suscripción		Proporción	Fecha Beneficios	N. Accs. Nvas.	P.Viejas
IBE.D	0	0,15	03-01-12	17-01-12	1 x 32	TOTAL	183.827.812	4,963
SAN.D	0	0,122	16-01-12	30-01-12	1 x 46	TOTAL	193.674.852	5,75

Cod, Índice	Contratación en el mes			Media diaria efectivo x1000			Media diaria títulos x1000			Media diaria negs, x1		
	Ef, x1000	Tit, x1000	Negs, x1	mes	6 meses	12 meses	mes	6 meses	12 meses	1 m	6 m	12 m
REP	15.219.812	669.613	266.021	691.810	362.780	334.582	30.437	16.951	15.144	12.092	10.394	9.728
SAN	13.215.801	2.264.797	544.910	600.718	568.231	721.392	102.945	94.060	101.105	24.769	22.643	24.118
BBVA	10.897.146	1.659.169	288.880	495.325	339.763	418.560	75.417	54.286	57.382	13.131	14.000	15.903
TEF	7.882.762	590.255	272.506	358.307	762.512	791.361	26.830	53.664	50.691	12.387	17.562	16.787
IBE	3.949.356	851.921	200.899	179.516	197.342	214.455	38.724	40.124	39.215	9.132	10.086	10.225
ITX	2.066.052	31.499	124.922	93.911	193.859	154.335	1.432	3.036	2.496	5.678	7.684	6.622
AMS	1.819.619	140.786	81.298	82.710	48.170	52.409	6.399	3.767	3.904	3.695	3.540	3.270
SAN.D	1.544.194	12.334.200	342.201	140.381			1.121.291			31.109		
GAS	1.370.995	105.238	70.964	62.318	41.685	41.404	4.784	3.246	3.177	3.226	3.261	3.278
REE	1.090.403	32.268	67.655	49.564	35.373	42.007	1.467	1.054	1.138	3.075	2.735	2.909
IBE.D	969.308	6.611.287	208.891	88.119			601.026			18.990		
DIA	612.581	168.860	90.343	27.845	25.585	42.277	7.676	8.361	13.218	4.107	2.882	3.195
ABE	583.902	45.965	54.509	26.541	33.223	38.899	2.089	2.856	2.921	2.478	2.925	3.007
FER	578.394	62.477	67.910	26.291	38.162	38.013	2.840	4.333	4.322	3.087	3.390	3.172
ACS	566.007	24.460	59.289	25.728	25.327	36.823	1.112	1.011	1.248	2.695	2.888	2.791
SAB	556.615	202.683	43.572	25.301	13.171	20.485	9.213	4.969	7.082	1.981	1.545	2.093
ENG	462.466	31.611	52.746	21.021	29.533	30.758	1.437	2.114	2.067	2.398	2.514	2.454
MTS	459.599	29.318	57.314	20.891	18.335	14.641	1.333	1.302	878	2.605	1.888	1.348
POP	414.117	120.835	42.307	18.824	21.165	31.120	5.493	6.310	8.238	1.923	2.154	3.125
ANA	409.991	6.557	49.400	18.636	17.604	20.896	298	274	304	2.245	2.125	2.236
GAM	325.113	103.713	63.767	14.778	16.495	22.795	4.714	4.723	4.694	2.899	3.065	3.382
GRF	322.087	24.014	39.964	14.640	23.621	25.285	1.092	1.762	1.900	1.817	2.515	2.457
IAG	300.393	160.749	18.421	13.654	8.766	14.076	7.307	4.693	5.883	837	945	1.045
OHL	281.567	13.445	35.965	12.799	14.129	15.017	611	735	688	1.635	1.825	1.741
ACX	261.789	24.553	32.699	11.900	12.290	14.653	1.116	1.268	1.289	1.486	1.795	1.941
TRE	248.675	8.716	32.067	11.303	13.969	17.728	396	529	544	1.458	2.023	2.115
EBRO	230.974	15.634	28.284	10.499	8.759	11.240	711	636	754	1.286	1.341	1.441
MAP	228.411	91.214	37.384	10.382	14.019	23.519	4.146	5.817	9.163	1.699	1.693	2.214
CABK	226.840	59.020	36.376	10.311	13.140	14.978	2.683	3.608	3.942	1.653	1.616	1.840
IDR	211.053	20.521	34.853	9.593	11.271	17.513	933	1.016	1.354	1.584	1.761	1.815
TL5	185.842	42.417	36.505	8.447	12.185	17.202	1.928	2.680	2.887	1.659	2.200	2.648
ELE	176.920	11.421	28.124	8.042	7.790	11.452	519	466	576	1.278	1.406	1.562
BKIA	168.864	47.507	39.849	7.676	12.266	38.213	2.159	3.368	10.293	1.811	1.563	1.710
BKT	167.525	33.792	26.638	7.615	6.781	10.391	1.536	1.608	2.292	1.211	1.125	1.647
FCC	154.173	8.097	23.049	7.008	9.962	11.178	368	547	563	1.048	1.410	1.546
ABG	133.932	8.105	24.082	6.088	9.627	11.994	368	577	628	1.095	1.450	1.605
BME	106.919	5.062	13.036	4.860	6.572	10.268	230	327	486	593	752	1.106
SYV	102.082	27.022	23.834	4.640	8.279	10.764	1.228	1.797	1.773	1.083	1.658	1.768
VIS	92.885	3.162	19.160	4.222	4.801	4.994	144	178	183	871	858	805
CAF	84.378	214	6.206	3.835	2.815	2.628	10	8	7	282	351	352
JAZ	80.059	20.235	21.984	3.639	4.398	4.818	920	1.153	1.208	999	1.014	1.001
PSG	61.952	1.799	9.570	2.816	3.263	4.287	82	102	118	435	567	652
ZOT	50.603	4.704	12.230	2.300	3.510	3.119	214	354	301	556	841	808
PRS	44.065	59.526	10.666	2.003	2.234	3.851	2.706	2.580	2.746	485	545	614
NHH	42.912	18.268	10.641	1.951	2.305	2.801	830	814	740	484	597	648
MEL	40.206	8.977	8.900	1.828	2.327	2.394	408	476	440	405	528	540
A3TV	37.732	8.048	10.366	1.715	2.354	4.268	366	531	761	471	570	775
ZEL	30.098	15.782	8.639	1.368	770	922	717	446	421	393	316	336
VLG	29.953	6.229	8.125	1.362	640	943	283	126	129	369	218	233
BCIV	26.420	11.120	12.535	1.201	2.496	7.973	505	1.080	3.111	570	450	470
QBT	23.559	225.809	10.208	1.071	459	896	10.264	4.248	5.645	464	232	371
GRF.P	21.989	2.442	3.964	1.000	283	243	111	32	27	180	57	45
ALB	20.027	641	6.821	910	1.049	1.929	29	33	50	310	311	351
BTO	18.609	4.855	3.698	846	1.089	1.865	221	255	345	168	242	413
MDF	17.370	3.342	5.014	790	764	937	152	154	173	228	268	264

Cod, índice	Contratación en el mes			Media diaria efectivo x1000			Media diaria títulos x1000			Media diaria negs, x1		
	Ef, x1000	Tit, x1000	Negs, x1	mes	6 meses	12 meses	mes	6 meses	12 meses	1 m	6 m	12 m
OLE -	17.300	36.482	4.091	786	856	867	1.658	2.211	2.216	186	203	209
ENC C	16.239	8.867	4.497	738	924	1.449	403	462	612	204	284	349
AISA -	14.651	209.119	3.953	666	399	368	9.505	4.694	2.871	180	165	149
ALM C	14.194	2.686	4.415	645	1.005	1.237	122	185	188	201	300	323
GALQ -	13.390	22.676	7.606	609	132	132	1.031	234	153	346	84	57
BVA S	13.040	23.422	6.921	593	1.321	2.151	1.065	1.716	1.456	315	548	743
PVA C	12.624	479	2.964	574	658	1.547	22	26	54	135	162	160
GCO C	9.789	783	2.083	445	830	1.193	36	66	81	95	179	242
EZE S	9.507	70.579	5.070	432	331	373	3.208	1.711	1.396	230	214	218
PAS C	9.178	2.589	4.068	417	685	483	118	224	156	185	164	142
CIE S	8.587	1.547	1.325	390	371	565	70	66	103	60	87	98
TUB C	7.058	3.588	2.610	321	430	742	163	227	300	119	180	218
EAD -	6.257	248	983	284	284	298	11	13	14	45	33	33
SED S	5.044	99.969	2.597	229	305	711	4.544	4.925	8.632	118	118	186
COL -	4.506	2.195	4.123	205	1.159	1.722	100	427	16.041	187	191	312
FAE C	4.462	3.362	2.306	203	239	344	153	182	180	105	129	154
R4 -	4.462	845	264	203	103	117	38	20	23	12	14	19
CDR S	4.367	693	799	199	135	201	32	20	24	36	53	62
UBS -	4.173	189.438	2.791	190	169	263	8.611	5.752	5.280	127	110	134
UPL S	3.564	300	1.224	162	242	170	14	19	13	56	51	35
MCM S	3.179	171	508	145	139	207	8	7	10	23	40	41
PAC S	2.932	1.143	1.429	133	199	421	52	68	118	65	78	105
XPBR B	2.909	261	192	132	117	119	12	12	11	9	10	10
XPBRAB	2.904	285	206	132	128	148	13	14	15	9	8	9
FUN -	2.867	414	123	151	69	59	22	10	8	6	8	9
SNC S	2.852	2.871	1.851	130	398	463	131	239	288	84	139	176
SLR S	2.613	2.379	2.320	119	136	448	108	103	227	105	102	204
XVALO B	2.581	141	125	123	119	123	7	7	6	6	12	9
XCMIG B	2.450	171	120	111	125	143	8	10	11	5	11	9
TRG C	2.375	1.517	1.252	108	149	326	69	90	162	57	73	109
ECR S	2.237	3.226	1.330	102	130	210	147	166	232	60	89	122
PRS.P -	1.885	2.072	26	189	157	707	207	153	419	3	2	2
ROVI S	1.787	364	443	81	83	161	17	16	31	20	22	34
VID -	1.738	94	451	79	162	227	4	9	11	21	31	39
VOC -	1.670	958	567	80	42	62	46	23	24	27	20	21
GSJ -	1.515	523	1.247	69	23	30	24	8	8	57	18	19
XVALP B	1.509	84	69	69	73	89	4	4	5	3	5	6
MVC -	1.366	1.370	1.032	62	238	217	62	200	121	47	127	110
XBBDCB	1.346	98	103	64	58	85	5	5	7	5	13	9
FRS S	1.343	1.786	987	61	115	198	81	126	175	45	51	92
CPL S	1.298	179	795	59	91	179	8	10	14	36	48	78
XGSURB	1.208	93	26	55	39	40	4	3	3	1	1	1
APAM -	1.118	83	553	51	38	88	4	3	4	25	16	33
CFG S	1.068	162	546	49	93	224	7	15	30	25	46	62
BIO -	1.046	2.250	878	48	28	75	102	55	95	40	26	47
XBRPPB	1.018	71	66	49	40	44	3	3	3	3	29	16
VER S	953	6.746	1.220	43	102	116	307	528	536	55	43	55
RLIA S	940	843	839	43	83	173	38	71	112	38	61	77
ENO -	935	95	314	43	162	253	4	17	25	14	15	19
XEKT B	886	12	49	40	47	36	1	1	1	2	2	2
XUSIO B	873	118	59	42	43	46	6	5	5	3	16	10
SPS S	868	3.663	863	40	47	114	167	175	285	39	42	69
2INVE	855	36	128	41			2			6		
XUSI B	835	174	74	40	40	44	8	9	8	4	11	8
XVOLB B	823	964	169	37	20	20	44	26	19	8	5	5

Cod, Índice	Contratación en el mes			Media diaria efectivo x1000			Media diaria títulos x1000			Media diaria negs, x1		
	Ef, x1000	Tit, x1000	Negs, x1	mes	6 meses	12 meses	mes	6 meses	12 meses	1 m	6 m	12 m
BDL S	822	19	231	43	426	321	1	10	7	12	14	22
AMP S	802	440	680	36	66	135	20	36	46	31	50	64
AZK S	779	582	640	35	38	39	26	22	20	29	17	19
BAY -	751	14	103	34	45	45	1	1	1	5	7	6
TEC -	729	517	296	33	16	38	24	11	20	13	13	17
DXIBX	728	47	5	182			12			1		
EGPW -	676	423	165	31	45	132	19	28	74	8	13	38
IBG -	654	51	182	30	93	85	2	7	6	8	11	13
FDR S	589	307	585	27	86	162	14	36	61	27	34	42
XELTB B	559	50	84	27	22	23	2	2	2	4	17	10
XELTO B	543	70	92	26	17	18	3	2	2	4	19	11
DIN S	542	138	446	25	52	95	6	13	15	20	42	60
XALFA B	531	55	13	59	54	57	6	6	3	1	2	2
XNAFT -	464	224	40	21	26	29	10	14	11	2	1	1
DERM -	368	625	320	18	20	39	30	26	32	15	17	18
NTC S	336	2.054	395	15	86	74	93	190	183	18	30	39
TVX -	331	1.011	266	16	12	15	48	34	38	13	10	12
XCOP B	328	20	63	16	15	17	1	1	1	3	3	3
XEOC B	301	260	35	14	16	21	12	14	14	2	2	2
XGGB B	292	42	43	13	28	26	2	5	4	2	3	4
XGMD B	290	59	53	13	53	36	3	13	8	2	3	3
LGT -	262	90	132	13	20	32	5	7	9	7	7	14
XGEO B	253	224	35	19	16	12	17	15	9	3	2	2
URA -	250	158	185	11	14	15	7	6	6	8	7	6
STG -	249	87	32	25	6	11	9	2	3	3	3	4
XNOR B	243	83	22	24	20	32	8	8	5	2	2	2
ADZ S	242	49	251	11	22	26	2	4	4	11	15	14
REN -	218	215	264	10	32	39	10	29	30	13	24	28
XBCH B	211	1.951	119	10	14	19	89	146	120	5	5	4
REY -	208	424	257	10	15	57	19	26	54	12	18	36
CLEO -	183	96	205	10	6	12	5	3	3	11	10	14
XENI B	181	656	44	8	18	17	30	67	46	2	3	3
XBRK B	174	29	41	8	20	17	1	3	2	2	2	2
XAMXL B	171	191	85	8	116	71	9	141	75	4	7	6
PRM S	136	35	120	6	17	49	2	4	10	5	9	17
CBAV -	134	20	68	8	21	27	1	3	4	4	5	7
NEA -	114	113	114	6	10	23	6	8	13	6	10	12
NAT S	110	121	166	6	15	68	6	15	42	8	12	27
CUN -	95	6	7	24	229	135	2	16	9	2	1	2
RDM -	83	599	123	4	5	7	27	31	35	6	6	6
ISUR -	82	15	102	4	5	12	1	1	1	5	4	5
MTB -	81	73	105	5	6	17	4	5	10	6	5	11
XTMXL	79	143	53	5			9			3		
RIO -	73	15	175	4	13	10	1	2	2	8	11	9
XBRPOB	72	5	10	14	17	17	1	1	1	2	10	5
DXLDX	66	2	10	9			0			1		
DXT21	36	3	4	9			1			1		
XTZA B	32	61	24	1	2	2	3	5	4	1	1	1
DXSL2	26	2	7	4			0			1		
INY -	20	22	51	2	3	6	2	3	4	4	7	10
XNET -	18	2	8	9	4	5	1	1	1	4	2	2
CGI -	12	8	21	3	3	9	2	2	5	5	3	2
DXSD2	8	0	2	4			0			1		
DXEL2	8	1	2	4			0			1		

Cod, Índice	Contratación en el mes			Media diaria efectivo x1000			Media diaria títulos x1000			Media diaria negs, x1		
	Ef, x1000	Tit, x1000	Negs, x1	mes	6 meses	12 meses	mes	6 meses	12 meses	1 m	6 m	12 m
XBFR B	8	5	8	2	3	4	1	2	2	2	3	3
XSARE B	8	107	51	0	1	1	5	7	6	2	3	2
TST -	4	1	14	0	3	8	0	1	1	1	2	3

Periodo	Efectivo Contratado	Máximo	Fecha	Mínimo	Fecha	Medio
201101	98.776.053.586,11	7.451.977,47	20110121	2.856.267,44	20110103	4.703.621,60
201102	66.465.052.356,87	5.048.332,71	20110203	2.305.779,36	20110215	3.323.252,62
201103	81.751.374.470,53	7.808.746,89	20110318	2.329.541,71	20110325	3.554.407,59
201104	81.750.453.166,78	6.480.785,18	20110421	2.842.973,22	20110412	4.302.655,43
201105	82.796.891.490,75	5.903.454,86	20110502	1.277.625,21	20110530	3.763.495,07
201106	73.349.511.247,81	9.533.748,08	20110617	1.874.700,65	20110607	3.334.068,69
201107	104.618.278.979,08	8.886.721,23	20110726	2.610.071,72	20110714	4.981.822,81
201108	70.790.369.835,09	6.278.535,57	20110808	1.055.262,68	20110829	3.077.842,17
201109	58.742.480.062,93	6.791.689,39	20110916	1.804.618,90	20110908	2.670.112,73
201110	78.305.486.779,10	6.483.146,99	20111025	1.928.188,76	20111003	3.728.832,70
201111	68.615.920.083,20	6.757.537,91	20111107	1.731.608,64	20111121	3.118.905,46
201112	59.367.841.814,36	9.643.869,56	20111216	990.876,38	20111230	2.827.040,09
201201	69.996.237.220,99	6.398.184,98	20120103	1.837.400,82	20120106	3.181.647,15

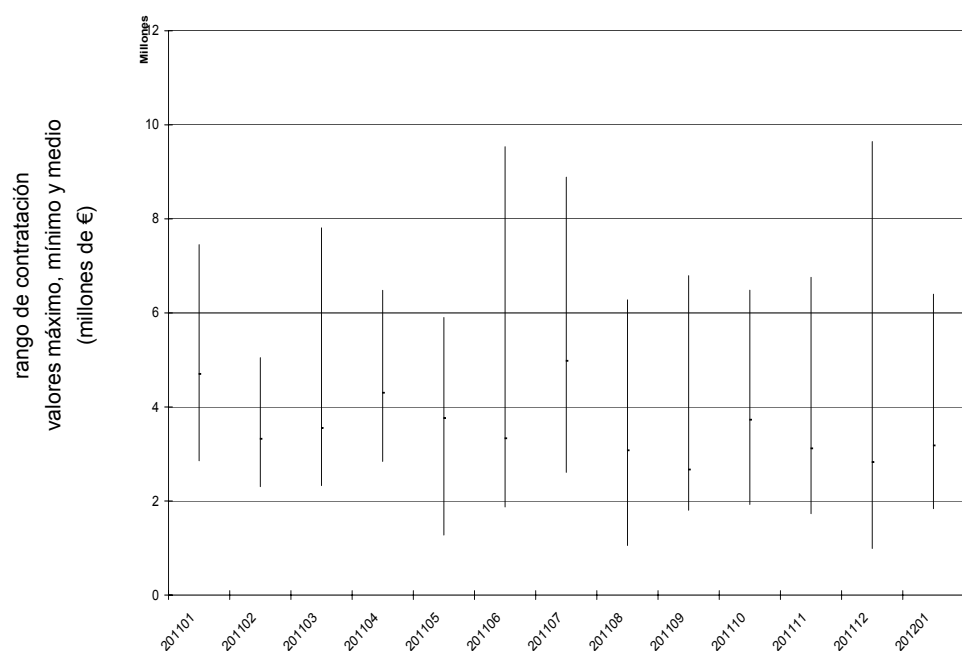
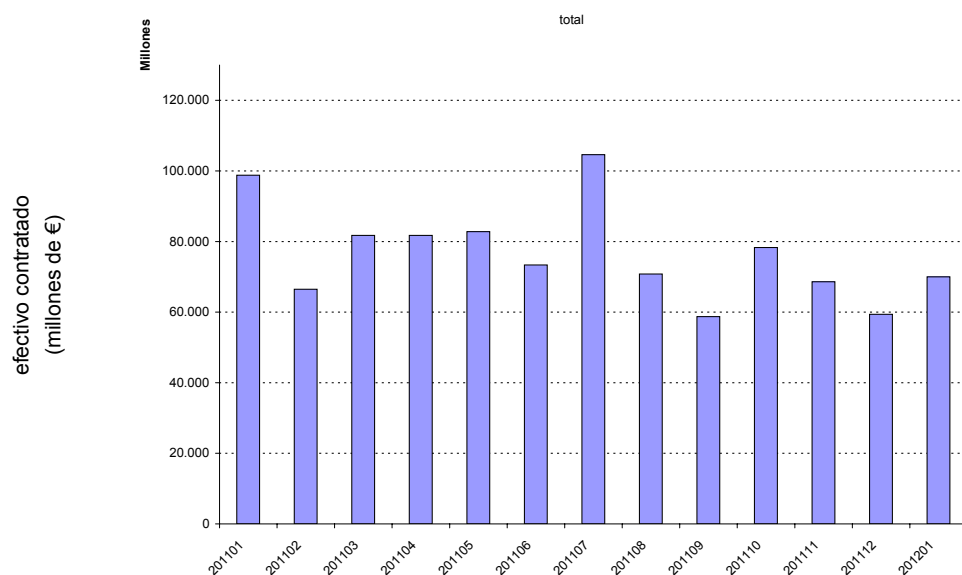

[illegible]

Sociedad de Bolsas Informe Mensual 01/2012 16

Sociedad de Bolsas Informe Mensual 01/2012 1

19

[illegible]

Fecha	Código	Títulos	Precio	Comprador	Vendedor
17/01/2012	IBE.D	9.999.999	0,1460	9573	9573
17/01/2012	IBE.D	9.999.999	0,1460	9573	9573
17/01/2012	IBE.D	9.999.999	0,1460	9573	9573
17/01/2012	IBE.D	9.999.999	0,1460	9573	9573
17/01/2012	IBE.D	9.999.999	0,1460	9573	9573
17/01/2012	IBE.D	9.999.999	0,1460	9573	9573
17/01/2012	IBE.D	9.999.999	0,1460	9573	9573
17/01/2012	IBE.D	490.253	0,1460	9573	9573
17/01/2012	SAN	8.180	8,7400	9837	9837
17/01/2012	BBVA	4.024	12,4223	9837	9837
17/01/2012	IBE	26.303	6,6530	9837	9837
18/01/2012	TEF	2.858	17,4900	9837	9837
18/01/2012	TEF	38.845	18,0200	9837	9837
18/01/2012	SAN	5.509	10,8900	9837	9837
18/01/2012	BBVA	7.747	6,4540	9837	9837
18/01/2012	BBVA	8.531	11,7210	9837	9837
18/01/2012	BBVA	4.136	12,0861	9837	9837
18/01/2012	IBE	18.714	6,4120	9837	9837
19/01/2012	TEF	16.666	15,0000	9838	9838
20/01/2012	POP	9.291	5,3810	9837	9837
20/01/2012	TEF	19.697	15,2300	9837	9837
20/01/2012	TEF	2.774	18,0200	9837	9837
20/01/2012	TEF	2.760	18,1100	9837	9837
20/01/2012	SAN	5.530	9,0400	9837	9837
20/01/2012	BBVA	24.805	7,2560	9837	9837
20/01/2012	BBVA	37.263	11,6729	9837	9837
20/01/2012	IBE	19.131	5,2270	9837	9837
23/01/2012	TEF	3.408	14,6700	9837	9837
23/01/2012	TEF	2.420	16,7809	9884	9884
23/01/2012	SAN	6.145	8,1360	9837	9837
23/01/2012	SAN	9.216	10,8500	9837	9837
23/01/2012	SAN	45.212	7,8500	9802	9802
23/01/2012	BBVA	11.013	9,0800	9837	9837
23/01/2012	IBE	11.848	6,3300	9837	9837
24/01/2012	TEF	5.449	18,3500	9837	9837
24/01/2012	TEF	50.000	17,0600	9575	9575
24/01/2012	SAN	5.763	8,6750	9837	9837
24/01/2012	BBVA	11.344	8,8150	9837	9837
24/01/2012	IBE	42.532	6,3480	9837	9837
25/01/2012	TEF	3.681	13,5810	9837	9837
25/01/2012	TEF	3.017	16,5690	9837	9837
25/01/2012	SAN	8.352	5,9860	9837	9837
25/01/2012	BBVA	17.883	7,0456	9837	9837
25/01/2012	BBVA	4.741	10,5441	9837	9837
25/01/2012	SAN	10.620	7,8150	9837	9837
25/01/2012	SAN	22.827	8,9800	9837	9837
26/01/2012	BBVA	10.198	6,8640	9837	9837
26/01/2012	SAN	15.534	6,4370	9837	9837
27/01/2012	POP	198.722	10,4700	9837	9837
27/01/2012	BBVA	8.663	6,9260	9837	9837
27/01/2012	BBVA	6.564	10,6642	9837	9837
27/01/2012	SAN	11.173	8,9500	9837	9837
27/01/2012	ABG	30.700	24,1000	9404	9404
30/01/2012	SAN	12.135	6,5925	9837	9837
31/01/2012	TEF	2.698	18,5300	9837	9837
31/01/2012	BBVA	5.556	10,7987	9837	9837

Fecha	Código	Títulos	Precio	Comprador	Vendedor
31/01/2012	BBVA	10.744	9,3070	9837	9837
31/01/2012	SAN	4.708	10,6200	9837	9837
31/01/2012	SAN	5.474	9,1330	9837	9837
31/01/2012	SAN	27.340	9,1440	9837	9837
31/01/2012	IBE	344.442	6,2700	9846	9846
31/01/2012	IBE	2.959	6,3700	9575	9575
APLICACION AUTORIZADA OTRAS CAUSAS					
02/01/2012	ACS	4.014	23,2500	9575	9575
02/01/2012	ELE	1.692	16,3200	9575	9575
02/01/2012	POP	22.356	3,5830	9575	9575
02/01/2012	TEF	72.822	13,6600	9575	9575
02/01/2012	CABK	24.510	3,8750	9575	9575
02/01/2012	MAP	19.656	2,4990	9575	9575
02/01/2012	SAB	22.194	2,9720	9575	9575
02/01/2012	BBVA	78.234	6,7950	9575	9575
02/01/2012	ENG	3.810	14,4650	9575	9575
02/01/2012	GAM	3.948	3,3500	9575	9575
02/01/2012	OHL	1.272	19,8150	9575	9575
02/01/2012	AMS	7.140	12,5600	9575	9575
02/01/2012	ANA	810	68,1400	9575	9575
02/01/2012	BKIA	22.116	3,5990	9575	9575
02/01/2012	FCC	1.626	20,1100	9575	9575
02/01/2012	REP	19.482	24,0700	9575	9575
02/01/2012	SAN	136.698	5,9660	9575	9575
02/01/2012	ABE	9.906	12,6150	9575	9575
02/01/2012	BKT	7.608	4,8400	9575	9575
02/01/2012	IAG	29.604	1,7810	9575	9575
02/01/2012	IDR	2.616	9,9360	9575	9575
02/01/2012	ACX	2.388	10,0500	9575	9575
02/01/2012	BME	1.332	21,1950	9575	9575
02/01/2012	GRF	3.402	13,1400	9575	9575
02/01/2012	ITX	5.970	64,2400	9575	9575
02/01/2012	REE	2.160	33,4950	9575	9575
02/01/2012	SYV	2.700	3,9980	9575	9575
02/01/2012	TL5	5.196	4,6550	9575	9575
02/01/2012	ABG	1.152	16,8700	9575	9575
02/01/2012	DIA	10.842	3,5790	9575	9575
02/01/2012	FER	9.366	9,4330	9575	9575
02/01/2012	IBE	93.864	4,9630	9575	9575
02/01/2012	TRE	894	28,4300	9575	9575
02/01/2012	EBRO	2.454	14,7000	9575	9575
02/01/2012	GAS	6.330	13,5550	9575	9575
02/01/2012	MTS	4.980	14,8100	9575	9575
10/01/2012	BBVA	1.196.264	6,0600	9403	9403
12/01/2012	SAB	9.000.000	2,6461	9404	9404
12/01/2012	SAB	3.000.000	2,6461	9404	9404
12/01/2012	SAB	9.000.000	2,6461	9404	9404
12/01/2012	SAB	9.000.000	2,6461	9404	9404
12/01/2012	SAB	9.000.000	2,6461	9404	9404
12/01/2012	SAB	9.000.000	2,6461	9404	9404
20/01/2012	ACS	5.312	22,8700	9575	9575
20/01/2012	ELE	2.232	15,3600	9575	9575
20/01/2012	POP	29.560	3,5100	9575	9575
20/01/2012	TEF	96.312	13,3600	9575	9575
20/01/2012	TEF	20.570	13,3600	9575	9575

Sociedad de Bolsas Informe Mensual 01/2012 23

Sociedad de Bolsas Informe Mensual 01/2012

APLICACION COMUNICADA

Fecha	Código	Títulos	Precio	Comprador	Vendedor
OFERTA PUBLICA DE ADQUISICION					
17/01/2012	RTC	80	20,2800	9443	9435
17/01/2012	RTC	2.953	20,2800	9443	9443
17/01/2012	RTC	26.147	20,2800	8830	8830
17/01/2012	RTC	840	20,2800	8830	9831
17/01/2012	RTC	36	20,2800	8830	9832
17/01/2012	RTC	50	20,2800	9368	9368
OPER. P.CONVENIDO AUTORIZADA EJECUCION C					
04/01/2012	EZE	7.200.549	0,0300	9838	9832
04/01/2012	EZE	9.000.000	0,0300	9838	9832
04/01/2012	EZE	9.000.000	0,0300	9838	9832
04/01/2012	EZE	9.000.000	0,0300	9838	9832
26/01/2012	TEF	12.536	18,3450	9843	9575
27/01/2012	IBE	344.497	6,2700	9846	9838
OPERACIONES DELTA					
02/01/2012	SAN	5.007.600	5,8300	9821	9820
02/01/2012	SAN	1.050.000	5,9500	9837	9838
02/01/2012	SAN	5.002.250	5,8300	9880	9820
02/01/2012	SAN	5.002.250	5,8300	9880	9820
02/01/2012	BBVA	9.875.000	6,7500	9837	9838
02/01/2012	BBVA	9.875.000	6,7500	9837	9838
02/01/2012	BBVA	9.875.000	6,7500	9837	9838
02/01/2012	BBVA	9.875.000	6,7500	9837	9838
02/01/2012	BBVA	182.000	6,7800	9821	9820
02/01/2012	BBVA	520.000	6,7800	9821	9821
03/01/2012	TEF	3.500	13,5000	9884	9821
03/01/2012	TEF	17.500	13,5000	9884	9838
03/01/2012	TEF	15.500	13,7000	9838	8824
03/01/2012	TEF	77.500	13,7000	9838	9880
03/01/2012	TEF	77.500	13,7000	9391	9880
03/01/2012	TEF	93.000	13,7000	9838	8824
03/01/2012	TEF	31.000	13,7000	9407	8824
03/01/2012	TEF	15.500	13,7000	9821	8824
03/01/2012	TEF	155.000	13,7000	9821	9884
03/01/2012	TEF	84.000	13,6000	9838	9821
03/01/2012	TEF	31.500	13,6000	9838	9821
03/01/2012	SAN	2.000.044	5,9500	9821	9820
03/01/2012	SAN	85.065	5,9000	9821	9391
03/01/2012	SAN	141.775	5,9000	9821	9838
03/01/2012	SAN	205.000	5,9900	9880	8824
03/01/2012	BBVA	17.000	6,7000	9838	9821
03/01/2012	BBVA	8.500	6,7000	9407	9821
04/01/2012	TEF	60.000	13,5500	9838	9821
04/01/2012	ITX	28.000	63,7000	9837	9838
05/01/2012	TEF	46.000	13,4000	9837	9890
05/01/2012	TEF	135.000	13,1700	9407	9890
05/01/2012	REP	175.000	23,6000	9391	9837
05/01/2012	REP	34.500	23,5000	9880	9838
05/01/2012	REP	46.000	23,5000	9837	9838
05/01/2012	SAN	535.000	5,5900	9838	9391
05/01/2012	SAN	6.688	5,6500	9391	9890
05/01/2012	SAN	13.375	5,6500	9838	8824
05/01/2012	SAN	27.500	5,6000	8824	9821
05/01/2012	SAN	27.500	5,6000	8824	9821
05/01/2012	SAN	85.600	5,6000	9838	9820
05/01/2012	SAN	34.240	5,6000	9838	9838

Fecha	Código	Títulos	Precio	Comprador	Vendedor
05/01/2012	SAN	42.800	5,6000	9838	9838
05/01/2012	SAN	267.500	5,5900	9838	9407
05/01/2012	SAN	160.500	5,5900	9880	9407
05/01/2012	SAN	2.140.000	5,5900	9880	8824
05/01/2012	BBVA	15.600	6,3000	9837	9838
06/01/2012	TEF	105.000	13,2000	9837	8824
06/01/2012	TEF	230.000	13,2500	9837	8829
06/01/2012	TEF	115.000	13,2500	9838	8829
06/01/2012	SAN	278.200	5,5300	9890	9821
06/01/2012	SAN	239.680	5,5900	9890	9821
09/01/2012	TEF	52.500	13,1500	9821	9821
09/01/2012	SAN	10.000	5,5700	9890	9837
09/01/2012	SAN	5.000	5,5700	9890	9838
09/01/2012	ITX	15.000	63,8500	9838	9890
09/01/2012	IBE	100.000	4,6500	9838	9837
09/01/2012	BBVA	364.000	6,2500	9407	9838
10/01/2012	TEF	42.500	13,4000	9391	8824
10/01/2012	TEF	50.000	13,3500	9880	9407
10/01/2012	TEF	8.500	13,4000	9391	9391
10/01/2012	TEF	5.000.000	13,3500	9880	9837
10/01/2012	TEF	5.000.000	13,3500	9880	9837
10/01/2012	TEF	50.000	13,4000	8824	9880
10/01/2012	TEF	50.000	13,4000	8824	9890
10/01/2012	TEF	50.000	13,2000	9880	8829
10/01/2012	SAN	1.900.000	5,6500	9843	9820
10/01/2012	SAN	219.350	5,6000	9821	9819
10/01/2012	BBVA	546.000	6,1000	9838	9837
10/01/2012	BBVA	143.520	6,1200	9837	9838
10/01/2012	BBVA	46.800	6,1400	9821	9890
10/01/2012	BBVA	93.600	6,1400	9880	9890
11/01/2012	TEF	367.500	13,5000	9837	9838
11/01/2012	TEF	98.000	13,5000	9890	9838
11/01/2012	TEF	95.000	13,5000	9821	9391
11/01/2012	TEF	123.000	13,5000	9890	9407
11/01/2012	TEF	12.500	13,5000	9838	9859
11/01/2012	TEF	8.000	13,3000	9821	9407
11/01/2012	TEF	260.000	13,3000	9838	9407
11/01/2012	SAN	155.150	5,7400	9890	9838
11/01/2012	SAN	155.150	5,7400	9837	9838
11/01/2012	SAN	77.575	5,7400	9819	9838
11/01/2012	SAN	14.980	5,7000	9880	9838
11/01/2012	BBVA	7.800	6,3300	9890	9821
11/01/2012	BBVA	15.600	6,3300	9890	9821
11/01/2012	BBVA	260.000	6,2800	9890	9838
12/01/2012	TEF	28.000	13,5500	9837	9838
12/01/2012	TEF	85.000	13,5500	9890	8829
12/01/2012	TEF	14.000	13,5500	9838	9838
12/01/2012	REP	500.000	22,1000	9890	9820
12/01/2012	REP	116.000	22,4000	9426	9890
12/01/2012	SAN	214.000	5,8300	9820	9407
12/01/2012	BBVA	5.200	6,3200	9821	8824
13/01/2012	TEF	132.500	13,5000	9890	9854
13/01/2012	TEF	177.500	13,5000	9821	9391
13/01/2012	TEF	18.000	13,5000	9821	9821
13/01/2012	TEF	12.000	13,5000	9821	9821
13/01/2012	TEF	12.000	13,5000	9407	9821

Fecha	Código	Títulos	Precio	Comprador	Vendedor
13/01/2012	TEF	122.500	13,5000	9819	9820
13/01/2012	REP	84.000	22,2000	9819	9407
13/01/2012	REP	56.000	22,2000	9880	9837
13/01/2012	SAN	390.000	5,8000	8824	9837
13/01/2012	SAN	390.000	5,8000	8824	9426
13/01/2012	SAN	267.500	5,8300	9890	9854
16/01/2012	TEF	55.000	13,3000	8824	9890
16/01/2012	TEF	22.000	13,3000	9837	9890
16/01/2012	TEF	165.000	13,3000	9880	9890
16/01/2012	TEF	98.000	13,3500	9890	8829
16/01/2012	TEF	100.000	13,3000	9820	9821
16/01/2012	TEF	63.000	13,4000	9838	8824
16/01/2012	TEF	10.000	13,4000	9407	9821
16/01/2012	TEF	10.000	13,4000	9391	9821
16/01/2012	TEF	40.000	13,4000	9838	9821
16/01/2012	ITX	6.520	64,8500	8824	9821
16/01/2012	IBE	310.000	4,6700	9837	9890
16/01/2012	IBE	660.000	4,6400	9837	9838
16/01/2012	IBE	280.000	4,6700	9820	8824
16/01/2012	IBE	700.000	4,6700	9837	9890
16/01/2012	BBVA	312.000	6,4500	9426	9880
16/01/2012	BBVA	65.000	6,4100	9820	8824
16/01/2012	BBVA	52.000	6,4100	9820	9821
16/01/2012	REP	215.000	22,1000	9838	9838
16/01/2012	REP	62.500	21,9200	9890	9821
16/01/2012	REP	16.500	22,1000	9407	9821
16/01/2012	REP	82.500	22,1000	9838	9821
16/01/2012	REP	33.000	22,1000	9880	9821
16/01/2012	REP	49.500	22,1000	9838	9821
16/01/2012	REP	49.500	22,1000	9838	9821
16/01/2012	REP	82.500	22,1000	9838	9837
16/01/2012	REP	62.500	21,9200	9426	9821
17/01/2012	TEF	108.000	13,5500	9821	9821
17/01/2012	TEF	50.000	13,5000	9838	9820
17/01/2012	TEF	45.000	13,6000	9819	9890
17/01/2012	TEF	18.000	13,5500	9821	9820
17/01/2012	TEF	22.500	13,5500	8824	9820
17/01/2012	IBE	15.000	4,7000	9880	9838
17/01/2012	IBE	15.000	4,7000	9819	9838
17/01/2012	IBE	2.000.000	4,6500	9890	9837
17/01/2012	IBE	225.000	4,7000	9890	9837
17/01/2012	REP	90.000	22,5000	9890	9838
17/01/2012	REP	500.000	22,3000	9890	9820
17/01/2012	SAN	7.500	5,7000	9820	9838
17/01/2012	SAN	25.000	5,7000	9820	9838
17/01/2012	SAN	42.500	5,7000	9837	9407
17/01/2012	SAN	17.000	5,7000	9407	9407
17/01/2012	SAN	25.000	5,7000	9837	9838
17/01/2012	SAN	5.000	5,7000	9837	9838
17/01/2012	SAN	74.000	5,7000	9407	9821
17/01/2012	SAN	55.500	5,7000	9838	9821
18/01/2012	TEF	500.000	13,5000	9880	9837
18/01/2012	TEF	95.000	13,5000	8829	9820
18/01/2012	TEF	422.500	13,5000	9407	9407
18/01/2012	TEF	100.000	13,5000	9407	9838
18/01/2012	REP	114.000	22,2000	9837	9880

Fecha	Código	Títulos	Precio	Comprador	Vendedor
18/01/2012	REP	57.000	22,2000	9837	9821
18/01/2012	REP	17.000	22,2000	9821	9820
18/01/2012	REP	34.000	22,2000	9407	9820
18/01/2012	REP	84.000	22,2000	9890	9837
18/01/2012	REP	196.000	22,2000	9838	9837
18/01/2012	REP	495.000	22,3000	9880	9821
18/01/2012	REP	330.000	22,3000	9880	9837
18/01/2012	SAN	13.910	5,6500	9880	9407
18/01/2012	SAN	20.865	5,6500	9407	9407
18/01/2012	SAN	34.775	5,6500	9391	9407
19/01/2012	ITX	70.000	66,2500	9838	9837
19/01/2012	REP	27.500	22,2000	8824	9837
19/01/2012	REP	13.000	22,2000	9890	9837
19/01/2012	REP	39.000	22,3000	9880	9407
19/01/2012	REP	39.000	22,3000	9890	9407
19/01/2012	REP	54.000	22,1000	9407	9838
19/01/2012	SAN	150.000	5,8000	9838	9880
19/01/2012	SAN	136.425	5,7000	9859	9407
19/01/2012	SAN	136.425	5,7000	9859	9391
19/01/2012	SAN	409.275	5,7000	9859	9890
20/01/2012	TEF	106.250	13,5000	9890	9821
20/01/2012	TEF	195.000	13,5000	9391	9890
20/01/2012	SAN	481.500	5,8500	8824	9838
20/01/2012	SAN	203.300	5,8100	9838	9838
20/01/2012	SAN	203.300	5,8100	9837	9838
20/01/2012	SAN	40.660	5,8100	9838	9838
20/01/2012	SAN	112.350	5,8500	9890	9821
20/01/2012	SAN	160.500	5,8500	9890	9407
23/01/2012	TEF	14.000	13,4000	9407	9821
23/01/2012	TEF	21.000	13,4000	9821	9821
23/01/2012	TEF	70.000	13,4000	9821	9821
23/01/2012	BBVA	187.200	6,7500	9890	9821
23/01/2012	BBVA	7.280	6,7500	9880	9890
23/01/2012	BBVA	56.160	6,7700	9821	9890
23/01/2012	REP	111.000	21,9500	9837	9880
23/01/2012	SAN	9.630	5,9500	9838	9821
23/01/2012	SAN	8.025	5,9500	9838	9391
24/01/2012	TEF	77.500	13,2000	9391	9837
24/01/2012	TEF	155.000	13,2000	8824	9837
24/01/2012	TEF	155.000	13,2000	9837	9837
24/01/2012	TEF	97.500	13,2000	9837	9890
24/01/2012	TEF	94.000	13,2500	9407	9838
24/01/2012	TEF	77.500	13,2000	8824	9890
24/01/2012	TEF	155.000	13,2000	9391	9890
24/01/2012	TEF	232.500	13,2000	9837	9890
24/01/2012	TEF	5.400	13,2500	9838	9838
24/01/2012	TEF	195.000	13,2000	9426	9821
24/01/2012	TEF	195.000	13,2000	9837	9890
24/01/2012	TEF	235.000	13,2500	9837	9838
24/01/2012	TEF	129.000	13,3000	8829	9391
24/01/2012	TEF	42.000	13,3000	9890	8829
24/01/2012	TEF	35.000	13,3000	9838	8824
24/01/2012	TEF	35.000	13,3000	9821	8824
24/01/2012	IBE	240.000	4,5200	9880	9838
24/01/2012	BBVA	131.040	6,7400	9880	9821
24/01/2012	BBVA	187.200	6,7800	8824	9821

Fecha	Código	Títulos	Precio	Comprador	Vendedor
24/01/2012	BBVA	546.000	6,8000	8824	9837
24/01/2012	BBVA	91.000	6,8000	8824	9821
24/01/2012	BBVA	36.400	6,8000	8824	9838
24/01/2012	REP	24.000	21,7700	8824	9426
24/01/2012	REP	24.000	21,7700	9821	9426
24/01/2012	REP	79.000	21,9500	9837	9890
24/01/2012	REP	12.000	21,9000	9890	9838
24/01/2012	SAN	288.900	5,9800	8824	9837
24/01/2012	SAN	288.900	5,9800	8824	9838
24/01/2012	SAN	57.780	5,9800	8824	9391
24/01/2012	SAN	122.500	5,9300	9880	9426
25/01/2012	TEF	42.500	13,1500	8824	9890
25/01/2012	TEF	107.500	13,1500	9391	9890
25/01/2012	TEF	17.000	13,1500	9391	9837
25/01/2012	TEF	17.000	13,1500	9821	9837
25/01/2012	TEF	51.000	13,1500	9838	9837
25/01/2012	TEF	85.000	13,1500	9838	9880
25/01/2012	TEF	42.500	13,1000	9407	8824
25/01/2012	TEF	82.500	13,1500	9391	9890
25/01/2012	TEF	33.000	13,1500	9821	9890
25/01/2012	TEF	85.000	13,1000	9821	8824
25/01/2012	TEF	125.000	13,1500	9391	9880
25/01/2012	TEF	15.000	13,1500	9837	9837
25/01/2012	BBVA	343.200	6,7500	9838	9880
25/01/2012	REP	6.000	21,7500	9821	9821
25/01/2012	REP	19.500	21,7500	9837	9821
25/01/2012	REP	57.500	21,6300	9837	8829
25/01/2012	REP	57.500	21,6300	9837	9838
25/01/2012	SAN	1.070.000	6,0000	9426	9880
26/01/2012	TEF	275.000	13,4000	9837	8824
26/01/2012	TEF	275.000	13,4000	9820	8824
26/01/2012	TEF	65.000	13,3000	9407	9890
26/01/2012	TEF	325.000	13,3000	9837	9890
26/01/2012	TEF	135.000	13,2500	9820	9821
26/01/2012	TEF	50.000	13,2000	9407	9391
26/01/2012	TEF	10.000	13,2500	9890	9838
26/01/2012	TEF	12.500	13,2500	9890	9838
26/01/2012	TEF	15.000	13,2500	9890	9838
26/01/2012	TEF	10.000	13,2500	9890	9838
26/01/2012	TEF	210.000	13,3000	9820	9890
26/01/2012	TEF	210.000	13,3000	9820	9890
26/01/2012	TEF	5.000	13,2500	9890	9391
26/01/2012	TEF	17.500	13,2500	9890	8824
26/01/2012	SAN	320.000	6,0500	9838	9837
26/01/2012	SAN	80.000	6,0500	9838	9837
26/01/2012	SAN	120.000	6,0500	9837	9837
26/01/2012	SAN	321.000	6,0500	9838	8824
26/01/2012	SAN	224.700	6,0500	9838	8824
26/01/2012	SAN	64.200	6,0500	9821	8824
26/01/2012	SAN	32.100	6,0500	9838	8824
26/01/2012	SAN	67.500	6,0500	9890	9837
26/01/2012	SAN	225.000	6,0500	9837	9837
26/01/2012	SAN	26.750	6,0500	8824	9837
26/01/2012	SAN	40.125	6,0500	8824	9391
26/01/2012	SAN	26.750	6,0500	8824	9837
26/01/2012	SAN	267.500	6,0500	8824	9820

Fecha	Código	Títulos	Precio	Comprador	Vendedor
26/01/2012	SAN	524.300	6,1700	9837	8824
26/01/2012	SAN	29.425	6,0500	9890	8824
26/01/2012	SAN	1.500	6,1400	9821	9426
26/01/2012	SAN	5.000	6,1400	9880	9821
26/01/2012	SAN	5.000	6,1400	9880	9426
26/01/2012	BBVA	119.600	6,8300	9838	9821
26/01/2012	BBVA	262.080	6,9400	9821	8824
26/01/2012	BBVA	119.600	6,8300	9838	9837
26/01/2012	BBVA	174.720	6,9400	9821	8824
26/01/2012	BBVA	65.000	6,8300	8824	9821
26/01/2012	BBVA	260.000	6,8300	8824	9838
26/01/2012	BBVA	127.400	6,8300	8824	9890
26/01/2012	IBE	30.000	4,5000	9838	9838
27/01/2012	TEF	250.000	13,3000	9837	9837
27/01/2012	TEF	30.000	13,3500	9890	9820
27/01/2012	TEF	15.000	13,3500	9890	9837
27/01/2012	TEF	22.000	13,3500	9890	9838
27/01/2012	TEF	92.500	13,3000	9837	8829
27/01/2012	TEF	45.000	13,3500	9890	8824
27/01/2012	TEF	125.000	13,3000	8824	9890
27/01/2012	TEF	250.000	13,3000	8824	9837
27/01/2012	TEF	270.000	13,3000	9820	9890
27/01/2012	SAN	50.290	6,1000	9838	9407
27/01/2012	SAN	50.290	6,1000	9838	9821
27/01/2012	SAN	150.870	6,1000	9838	9837
27/01/2012	SAN	8.500.000	6,1000	9880	9820
27/01/2012	SAN	8.500.000	6,1000	9880	9820
27/01/2012	BBVA	70.720	6,9000	9407	9821
27/01/2012	BBVA	14.560	6,8500	9407	9890
27/01/2012	BBVA	176.800	6,9000	9837	9426
27/01/2012	BBVA	72.800	6,8500	9837	9890
27/01/2012	IBE	280.000	4,6000	9880	9838
27/01/2012	IBE	70.000	4,6000	9407	9820
30/01/2012	TEF	132.000	13,2500	9837	9884
30/01/2012	TEF	185.000	13,3000	8824	9838
30/01/2012	TEF	36.000	13,3000	9838	9838
30/01/2012	TEF	259.000	13,3000	8824	9838
30/01/2012	TEF	64.000	13,2300	9837	9884
30/01/2012	TEF	145.000	13,1500	9838	9821
30/01/2012	TEF	22.500	13,2500	9821	9407
30/01/2012	TEF	90.000	13,2000	9820	9407
30/01/2012	TEF	40.000	13,2500	9821	9407
30/01/2012	TEF	210.000	13,2700	9890	9407
30/01/2012	TEF	75.000	13,2500	9854	9890
30/01/2012	TEF	70.000	13,2500	9880	9838
30/01/2012	TEF	84.000	13,2300	9426	9821
30/01/2012	SAN	224.700	6,0800	9880	9838
30/01/2012	SAN	561.750	6,0800	9838	9838
30/01/2012	BBVA	592.800	6,7500	8824	9820
30/01/2012	BBVA	374.400	6,7100	8824	8830
31/01/2012	TEF	30.000	13,2500	9821	9838
31/01/2012	TEF	35.000	13,2500	9890	9884
31/01/2012	TEF	25.000	13,2500	9890	8829
31/01/2012	TEF	17.000	13,3000	9821	9821
31/01/2012	TEF	8.500	13,3000	9838	9821
31/01/2012	TEF	57.500	13,2500	9391	9838

Fecha	Código	Títulos	Precio	Comprador	Vendedor
31/01/2012	TEF	115.000	13,2500	9838	9838
31/01/2012	TEF	80.500	13,2500	9838	9838
31/01/2012	TEF	145.000	13,3000	9820	9391
31/01/2012	TEF	145.000	13,3000	9820	9821
31/01/2012	TEF	58.000	13,3000	9820	9838
31/01/2012	TEF	68.000	13,3000	9821	9838
31/01/2012	TEF	105.000	13,3000	9407	9821
31/01/2012	TEF	195.000	13,2500	8824	9407
31/01/2012	TEF	22.000	13,2500	9407	9890
31/01/2012	TEF	232.000	13,3000	9820	9838
31/01/2012	TEF	440.000	13,3000	8824	9838
31/01/2012	TEF	220.000	13,3000	8824	9821
31/01/2012	REP	76.000	21,0500	9880	8830
31/01/2012	REP	19.000	21,0500	9837	8830
31/01/2012	REP	94.500	21,1500	9838	9391
31/01/2012	BBVA	13.000	6,7000	8824	9821
31/01/2012	BBVA	106.600	6,7500	9821	9880
31/01/2012	BBVA	46.800	6,7500	9890	9884
31/01/2012	BBVA	5.200	6,7500	9880	9884
31/01/2012	BBVA	88.400	6,8000	9890	9407
31/01/2012	BBVA	104.000	6,7800	9821	9838
31/01/2012	BBVA	123.760	6,8000	9890	9838
31/01/2012	BBVA	229.840	6,8000	8824	9838
31/01/2012	BBVA	166.400	6,7500	9880	9821
31/01/2012	BBVA	26.000	6,7000	8824	9821
31/01/2012	BBVA	166.400	6,7500	8830	9821

Cod.	Índice	efectivo ordinarias	% sobre			
			Mercado	IBEX 35®	IBEX MEDIUM CAP®	IBEX SMALL CAP®
SAN	I	8.596.222.847	21,38	22,88	0,00	0,00
REP	I	5.850.986.434	14,55	15,57	0,00	0,00
TEF	I	5.727.386.335	14,24	15,24	0,00	0,00
BBVA	I	4.447.764.537	11,06	11,84	0,00	0,00
IBE	I	2.756.796.833	6,86	7,34	0,00	0,00
ITX	I	1.766.221.524	4,39	4,70	0,00	0,00
AMS	I	697.471.491	1,73	1,86	0,00	0,00
GAS	I	563.702.063	1,40	1,50	0,00	0,00
REE	I	526.719.484	1,31	1,40	0,00	0,00
MTS	I	449.559.843	1,12	1,20	0,00	0,00
ABE	I	442.620.112	1,10	1,18	0,00	0,00
FER	I	436.766.016	1,09	1,16	0,00	0,00
DIA	I	413.096.794	1,03	1,10	0,00	0,00
SAB	I	388.605.050	0,97	1,03	0,00	0,00
ACS	I	360.909.484	0,90	0,96	0,00	0,00
ENG	I	349.527.682	0,87	0,93	0,00	0,00
ANA	I	340.116.494	0,85	0,91	0,00	0,00
POP	I	317.425.011	0,79	0,84	0,00	0,00
GAM	I	309.341.969	0,77	0,82	0,00	0,00
OHL	I	266.137.205	0,66	0,71	0,00	0,00
GRF	I	248.992.754	0,62	0,66	0,00	0,00
ACX	I	223.275.786	0,56	0,59	0,00	0,00
TRE	I	208.871.439	0,52	0,56	0,00	0,00
CABK	I	197.197.813	0,49	0,52	0,00	0,00
IDR	I	178.970.702	0,45	0,48	0,00	0,00
MAP	I	177.850.764	0,44	0,47	0,00	0,00
TL5	I	168.837.327	0,42	0,45	0,00	0,00
EBRO	I	166.351.581	0,41	0,44	0,00	0,00
ELE	I	155.223.746	0,39	0,41	0,00	0,00
BKIA	I	149.870.909	0,37	0,40	0,00	0,00
BKT	I	133.973.282	0,33	0,36	0,00	0,00
ABG	I	124.247.205	0,31	0,33	0,00	0,00
IAG	I	121.219.380	0,30	0,32	0,00	0,00
FCC	I	113.515.989	0,28	0,30	0,00	0,00
SYV	I	101.004.095	0,25	0,27	0,00	0,00
BME	I	94.377.440	0,23	0,25	0,00	0,00
VIS	C	91.201.644	0,23	0,00	16,84	0,00
JAZ	C	77.045.018	0,19	0,00	14,22	0,00
ZOT	C	49.499.512	0,12	0,00	9,14	0,00
PSG	C	42.860.155	0,11	0,00	7,91	0,00
PRS	S	40.507.531	0,10	0,00	0,00	25,70
NHH	C	39.249.203	0,10	0,00	7,25	0,00
CAF	C	35.442.093	0,09	0,00	6,54	0,00
ZEL	C	29.706.961	0,07	0,00	5,48	0,00
VLG	S	29.284.643	0,07	0,00	0,00	18,58
A3TV	C	28.469.105	0,07	0,00	5,26	0,00
MEL	C	27.121.667	0,07	0,00	5,01	0,00
QBT	S	23.137.724	0,06	0,00	0,00	14,68
ALB	C	19.597.086	0,05	0,00	3,62	0,00
GRF.P	-	18.936.154	0,05	0,00	0,00	0,00
BCIV	C	17.812.479	0,04	0,00	3,29	0,00
MDF	C	15.444.254	0,04	0,00	2,85	0,00
OLE	-	15.425.668	0,04	0,00	0,00	0,00
ENC	C	14.177.426	0,04	0,00	2,62	0,00
GALQ	-	13.390.070	0,03	0,00	0,00	0,00

Cod.	Índice	efectivo ordinarias	sobre			
			Mercado	IBEX 35®	IBEX MEDIUM CAP®	IBEX SMALL CAP®
BVA	S	12.918.678	0,03	0,00	0,00	8,20
BTO	-	12.165.331	0,03	0,00	0,00	0,00
ALM	C	11.125.856	0,03	0,00	2,05	0,00
PVA	C	10.544.850	0,03	0,00	1,95	0,00
AISA	-	10.340.153	0,03	0,00	0,00	0,00
GCO	C	9.789.231	0,02	0,00	1,81	0,00
PAS	C	8.956.884	0,02	0,00	1,65	0,00
EZE	S	8.481.195	0,02	0,00	0,00	5,38
TUB	C	6.746.435	0,02	0,00	1,25	0,00
EAD	-	6.257.197	0,02	0,00	0,00	0,00
CIE	S	5.322.269	0,01	0,00	0,00	3,38
SED	S	5.044.345	0,01	0,00	0,00	3,20
FAE	C	4.462.005	0,01	0,00	0,82	0,00
COL	-	4.455.932	0,01	0,00	0,00	0,00
UBS	-	3.932.830	0,01	0,00	0,00	0,00
CDR	S	3.731.465	0,01	0,00	0,00	2,37
UPL	S	3.497.249	0,01	0,00	0,00	2,22
XPBR	B	2.909.310	0,01	0,00	0,00	0,00
XPBRA	B	2.904.194	0,01	0,00	0,00	0,00
PAC	S	2.882.145	0,01	0,00	0,00	1,83
FUN	-	2.866.986	0,01	0,00	0,00	0,00
SNC	S	2.851.897	0,01	0,00	0,00	1,81
MCM	S	2.736.225	0,01	0,00	0,00	1,74
SLR	S	2.613.359	0,01	0,00	0,00	1,66
XVALO	B	2.580.599	0,01	0,00	0,00	0,00
TRG	C	2.375.303	0,01	0,00	0,44	0,00
ECR	S	2.237.275	0,01	0,00	0,00	1,42
XCMIG	B	2.077.997	0,01	0,00	0,00	0,00
PRS.P	-	1.884.948	0,00	0,00	0,00	0,00
ROVI	S	1.734.645	0,00	0,00	0,00	1,10
GSJ	-	1.514.533	0,00	0,00	0,00	0,00
XVALP	B	1.433.214	0,00	0,00	0,00	0,00
VID	-	1.426.459	0,00	0,00	0,00	0,00
MVC	-	1.365.618	0,00	0,00	0,00	0,00
XBBDC	B	1.345.954	0,00	0,00	0,00	0,00
FRS	S	1.342.994	0,00	0,00	0,00	0,85
CPL	S	1.298.172	0,00	0,00	0,00	0,82
XGSUR	B	1.208.017	0,00	0,00	0,00	0,00
APAM	-	1.118.465	0,00	0,00	0,00	0,00
CFG	S	1.067.693	0,00	0,00	0,00	0,68
VOC	-	1.063.921	0,00	0,00	0,00	0,00
BIO	-	1.045.806	0,00	0,00	0,00	0,00
XBRPP	B	1.018.426	0,00	0,00	0,00	0,00
VER	S	952.846	0,00	0,00	0,00	0,60
RLIA	S	940.352	0,00	0,00	0,00	0,60
XEKT	B	885.740	0,00	0,00	0,00	0,00
XUSIO	B	873.130	0,00	0,00	0,00	0,00
SPS	S	868.068	0,00	0,00	0,00	0,55
ENO	-	835.276	0,00	0,00	0,00	0,00
XUSI	B	834.943	0,00	0,00	0,00	0,00
XVOLB	B	822.737	0,00	0,00	0,00	0,00
BDL	S	822.454	0,00	0,00	0,00	0,52
AMP	S	801.645	0,00	0,00	0,00	0,51
BAY	-	750.687	0,00	0,00	0,00	0,00
EGPW	-	676.004	0,00	0,00	0,00	0,00

Cod.	Índice	efectivo ordinarias	sobre			
			Mercado	IBEX 35®	IBEX MEDIUM CAP®	IBEX SMALL CAP®
IBG	-	653.924	0,00	0,00	0,00	0,00
AZK	S	610.609	0,00	0,00	0,00	0,39
FDR	S	588.606	0,00	0,00	0,00	0,37
XELTB	B	559.324	0,00	0,00	0,00	0,00
R4	-	555.451	0,00	0,00	0,00	0,00
XELTO	B	542.932	0,00	0,00	0,00	0,00
DIN	S	542.273	0,00	0,00	0,00	0,34
XALFA	B	531.098	0,00	0,00	0,00	0,00
XNAFT	-	464.307	0,00	0,00	0,00	0,00
DERM	-	367.617	0,00	0,00	0,00	0,00
NTC	S	335.529	0,00	0,00	0,00	0,21
TVX	-	330.933	0,00	0,00	0,00	0,00
XCOP	B	328.463	0,00	0,00	0,00	0,00
XEOC	B	300.636	0,00	0,00	0,00	0,00
XGGB	B	291.776	0,00	0,00	0,00	0,00
XGMD	B	289.682	0,00	0,00	0,00	0,00
LGT	-	262.468	0,00	0,00	0,00	0,00
XGEO	B	252.785	0,00	0,00	0,00	0,00
URA	-	249.899	0,00	0,00	0,00	0,00
STG	-	248.856	0,00	0,00	0,00	0,00
XNOR	B	243.402	0,00	0,00	0,00	0,00
ADZ	S	241.525	0,00	0,00	0,00	0,15
REN	-	217.624	0,00	0,00	0,00	0,00
XBCH	B	211.046	0,00	0,00	0,00	0,00
REY	-	207.967	0,00	0,00	0,00	0,00
TEC	-	204.000	0,00	0,00	0,00	0,00
CLEO	-	182.555	0,00	0,00	0,00	0,00
XENI	B	180.840	0,00	0,00	0,00	0,00
XBRK	B	173.964	0,00	0,00	0,00	0,00
XAMXL	B	170.500	0,00	0,00	0,00	0,00
PRM	S	136.163	0,00	0,00	0,00	0,09
CBAV	-	134.013	0,00	0,00	0,00	0,00
NEA	-	114.259	0,00	0,00	0,00	0,00
NAT	S	109.756	0,00	0,00	0,00	0,07
CUN	-	95.492	0,00	0,00	0,00	0,00
RDM	-	82.618	0,00	0,00	0,00	0,00
ISUR	-	82.057	0,00	0,00	0,00	0,00
MTB	-	80.848	0,00	0,00	0,00	0,00
RIO	-	72.527	0,00	0,00	0,00	0,00
XBRPO	B	71.739	0,00	0,00	0,00	0,00
XTZA	B	31.594	0,00	0,00	0,00	0,00
INY	-	20.323	0,00	0,00	0,00	0,00
XNET	-	17.977	0,00	0,00	0,00	0,00
CGI	-	11.970	0,00	0,00	0,00	0,00
XSARE	B	8.262	0,00	0,00	0,00	0,00
XBFR	B	7.837	0,00	0,00	0,00	0,00
TST	-	4.027	0,00	0,00	0,00	0,00
XSUZB		0	0,00	0,00	0,00	0,00
IDO		0	0,00	0,00	0,00	0,00
RDM.Q		0	0,00	0,00	0,00	0,00
XBRBSB		0	0,00	0,00	0,00	0,00
ZNC		0	0,00	0,00	0,00	0,00
MTF		0	0,00	0,00	0,00	0,00
NYE		0	0,00	0,00	0,00	0,00

Cod.	Índice	efectivo ordinarias	sobre			
			Mercado	IBEX 35®	IBEX MEDIUM CAP®	IBEX SMALL CAP®
CAM		0	0,00	0,00	0,00	0,00
DGI		0	0,00	0,00	0,00	0,00

Cod.	Indices sesiones	Volatilidades				Betas				Correlaciones			
		250	120	60	20	250	120	60	20	250	120	60	20
A3TV	C N D	39,87	43,49	36,72	34,69	1,08	1,10	1,00	1,33	74,86	80,38	69,84	77,16
ABE	I D	26,17	27,21	22,47	17,87	0,75	0,71	0,64	0,45	79,29	82,96	72,79	50,26
ABG	I N	42,03	43,27	35,79	24,35	1,11	1,06	1,09	0,80	72,80	78,01	78,51	66,50
ACS	I D	30,67	35,72	33,31	30,28	0,97	1,00	1,14	1,23	87,10	89,13	88,42	81,98
ACX	I	29,46	35,19	23,93	26,05	0,81	0,88	0,59	0,54	75,81	79,66	63,58	42,14
ADZ	S	35,29	41,58	44,94	29,54	0,06	0,06	-0,09	-0,41	5,03	4,40	-5,14	-27,70
AISA		81,19	105,47	146,91	115,71	0,53	0,75	2,34	0,60	18,04	22,79	40,93	10,41
ALB	C	31,59	38,15	39,39	36,36	0,81	0,87	0,93	0,82	70,71	72,95	61,03	45,53
ALM	C D	34,36	36,97	27,51	18,03	0,63	0,65	0,52	-0,04	50,34	56,24	48,51	-4,91
AMP	S	48,86	54,94	65,50	47,67	0,65	0,55	0,55	0,68	36,60	31,98	21,71	28,64
AMS	I	27,12	30,72	23,48	18,88	0,58	0,61	0,57	0,50	59,53	63,60	62,51	53,59
ANA	I N D	33,29	35,04	28,61	27,35	0,96	0,91	0,80	0,45	79,32	82,34	72,27	32,93
APAM		57,31	69,35	55,32	50,66	1,15	1,30	1,43	1,25	55,25	59,75	66,47	49,91
AZK	S	47,21	52,49	60,64	68,10	0,34	0,31	0,03	-0,98	19,78	18,70	1,26	-28,88
BAY		36,31	43,34	33,03	17,39	0,41	0,50	0,49	0,29	31,54	36,88	37,88	33,45
BBVA	I N D	41,24	47,26	39,43	38,12	1,41	1,41	1,46	1,77	94,61	95,28	95,06	93,68
BCIV	C	0,00	25,37	16,22	16,70	0,00	0,31	0,21	0,17	0,00	38,41	32,70	20,42
BDL	S	29,18	24,46	24,69	15,85	0,07	0,04	-0,17	-0,44	6,70	5,24	-17,42	-56,47
BIO		64,02	54,56	63,26	71,39	0,56	0,27	0,18	-0,15	23,98	15,68	7,28	-4,15
BKIA	I	0,00	23,18	29,23	15,63	0,00	0,34	0,67	0,41	0,00	46,84	58,82	53,12
BKT	I N	38,68	39,43	35,74	35,19	1,13	1,04	1,16	1,45	80,64	84,16	83,47	82,87
BME	I N D	26,39	23,87	20,28	22,88	0,54	0,39	0,35	0,45	56,77	51,87	44,77	39,92
BTO	N	32,58	32,26	30,47	31,29	0,76	0,61	0,83	1,08	64,11	60,36	69,79	69,76
BVA	S	86,13	117,73	149,09	41,20	1,09	1,13	1,57	0,95	35,02	30,50	27,12	46,41
CABK	I N D	0,00	32,73	30,63	22,67	0,00	0,73	0,80	0,57	0,00	71,28	67,35	50,29
CAF	C	24,79	27,73	21,72	11,77	0,57	0,59	0,53	0,28	63,23	67,96	63,03	47,76
CBAV		38,30	41,33	45,16	33,08	0,16	0,21	0,19	-0,13	11,23	16,18	10,79	-7,83
CDR	S	33,80	33,91	37,71	20,04	0,43	0,39	0,36	-0,04	35,32	36,78	24,64	-3,77
CFG	S	35,14	22,97	21,49	14,71	0,28	0,24	0,32	0,15	22,32	33,64	38,10	20,90
CGI		31,09	43,67	36,20	28,43	-0,05	-0,07	0,13	0,00	-4,56	-5,26	9,26	-0,21
CIE	S	24,77	18,74	13,42	7,35	0,34	0,28	0,22	0,16	37,48	47,31	42,24	43,00
CLEO		56,97	62,47	63,12	59,40	0,07	0,07	0,08	0,07	3,28	3,41	3,29	2,42
COL		51,20	55,93	50,96	43,22	0,87	0,94	1,01	0,34	46,83	53,31	50,91	15,87
CPL	S	37,06	38,33	36,31	24,36	0,44	0,38	0,42	-0,22	32,62	31,78	30,00	-18,01
DERM		48,24	52,53	47,10	50,04	0,30	0,37	0,19	0,42	17,17	22,35	10,65	16,90
DIA	I N	0,00	34,04	32,39	21,91	0,00	0,51	0,48	-0,12	0,00	47,58	38,37	-11,06
DIN	S	38,89	50,59	50,81	48,04	0,15	0,28	0,03	-0,27	10,48	17,49	1,42	-11,42
EAD		36,90	41,52	31,94	16,47	0,75	0,80	0,69	-0,17	56,33	61,56	55,38	-20,24
EBRO	I	22,56	23,34	22,04	17,89	0,45	0,44	0,52	0,07	55,37	60,29	61,10	8,06
ECR	S	44,74	37,55	34,68	25,48	0,69	0,59	0,52	0,84	42,86	50,37	38,69	66,73
EGPW		39,04	40,77	28,77	17,49	0,38	0,25	0,54	0,37	26,54	19,65	47,96	43,12
ELE	I D	28,98	33,17	27,87	24,41	0,85	0,88	0,86	0,86	81,25	84,24	79,84	71,00
ENC	C N	33,47	36,35	36,65	35,92	0,81	0,74	0,84	0,49	66,45	65,33	58,92	27,35
ENG	I N D	26,38	30,35	27,87	25,42	0,73	0,74	0,80	0,74	76,72	77,76	73,77	58,30
ENO		26,92	30,64	25,61	26,34	0,34	0,38	0,26	0,49	35,32	39,52	25,81	37,39
EZE	S	75,09	79,47	94,15	50,96	0,75	0,65	0,16	0,26	27,64	26,26	4,39	10,23
FAE	C	39,49	43,54	35,10	32,00	0,74	0,70	0,69	0,44	51,86	51,48	50,22	27,96
FCC	I N D	41,09	50,53	40,24	31,57	1,10	1,12	1,22	1,17	74,25	70,73	77,90	74,87
FDR	S	30,06	33,72	35,61	28,61	0,29	0,36	0,35	0,22	26,51	34,44	25,13	15,76
FER	I N D	29,80	30,78	21,66	12,01	0,78	0,72	0,62	0,09	72,33	74,13	74,22	14,87
FRS	S	40,69	37,38	36,83	35,72	0,58	0,49	0,51	0,51	39,46	41,88	35,49	28,67
FUN		20,43	15,83	13,18	2,11	0,05	0,10	-0,04	0,01	7,05	19,48	-7,48	8,95
GALQ		95,14	126,73	160,23	139,62	0,74	0,85	1,34	2,54	21,49	21,47	21,59	36,69
GAM	I N	45,99	50,88	43,52	39,74	1,24	1,29	1,42	1,41	74,26	80,82	83,96	71,27
GAS	I N D	28,88	33,60	25,95	20,53	0,86	0,90	0,79	0,52	82,37	84,97	78,42	50,68

Cod.	Indices sesiones	Volatilidades				Betas				Correlaciones			
		250	120	60	20	250	120	60	20	250	120	60	20
GCO	C	39,29	43,15	40,29	37,49	0,92	0,80	0,79	0,77	64,75	59,20	50,70	41,43
GRF	I	24,48	24,94	25,90	18,65	0,48	0,46	0,62	0,31	53,82	59,36	61,31	33,23
GSJ		59,09	74,74	92,93	82,69	0,17	0,21	-0,11	-0,46	8,03	9,09	-2,94	-11,19
IAG	I N	39,62	43,89	35,08	33,36	0,95	1,00	0,82	1,12	65,89	72,37	60,19	67,47
IBE	I N	29,96	36,32	28,12	22,75	1,03	1,08	1,03	1,01	94,81	95,17	94,12	89,20
IBG		29,62	32,46	24,98	11,54	0,27	0,18	0,08	0,39	25,52	18,00	8,42	68,70
IDR	I D	28,61	32,75	32,18	25,85	0,77	0,80	0,99	1,03	74,17	77,48	78,98	80,59
INY		53,48	61,15	57,99	52,89	0,25	0,25	-0,07	0,14	13,14	12,87	-3,11	5,31
ISUR		47,28	63,07	61,67	46,32	0,09	0,16	-0,07	0,33	5,44	8,31	-2,95	14,37
ITX	I N	24,47	27,20	23,39	17,21	0,56	0,58	0,58	0,44	63,22	68,10	63,81	51,71
JAZ	C	36,02	39,01	30,51	19,60	0,74	0,70	0,72	0,17	57,05	57,17	60,77	17,57
LGT		34,56	36,58	35,18	31,96	-0,02	-0,08	-0,22	-0,15	-1,64	-7,35	-16,28	-9,49
MAP	I N D	38,73	43,29	37,18	24,72	1,02	0,92	1,09	0,81	72,67	67,99	75,28	65,74
MCM	S	32,95	38,25	27,24	17,31	0,14	0,04	-0,03	-0,07	12,11	3,18	-3,21	-7,84
MDF	C D	26,20	27,82	25,40	14,21	0,60	0,62	0,74	0,35	63,77	70,84	74,52	50,27
MEL	C N	0,00	51,48	50,98	45,57	0,00	1,22	1,43	1,46	0,00	75,83	72,00	64,42
MTB		52,29	52,56	49,96	76,78	0,26	0,32	0,44	1,41	13,57	19,18	22,54	37,09
MTS	I N	46,48	58,88	50,27	31,24	1,37	1,63	1,69	1,06	81,50	88,06	86,63	68,29
MVC		105,99	71,90	39,05	16,95	0,96	0,92	0,83	0,62	24,96	40,86	54,83	73,25
NAT	S	40,19	38,35	36,99	35,42	0,33	0,23	0,17	0,53	22,99	18,86	11,93	30,35
NEA		52,46	62,28	60,55	35,51	0,61	0,72	0,46	-0,01	31,88	36,82	19,70	-0,39
NHH	C	56,33	66,32	69,97	39,99	1,20	1,30	1,54	1,22	59,00	62,37	56,57	61,41
NTC	S	39,75	40,47	36,31	36,17	0,32	0,20	0,27	0,46	22,28	15,80	19,29	25,83
OHL	I N	36,63	41,65	33,78	30,93	1,04	1,10	1,07	1,08	78,60	84,47	81,47	70,31
OLE	N	0,00	51,96	49,01	41,34	0,00	0,79	0,78	0,20	0,00	48,54	40,96	9,66
PAC	S	28,18	32,79	24,27	19,72	0,53	0,62	0,47	0,04	51,86	59,79	50,33	4,04
PAS	C N	31,66	41,71	36,11	29,75	0,47	0,51	0,62	0,95	41,30	39,13	44,45	64,03
POP	I N D	35,04	36,19	35,21	31,10	1,09	1,01	1,24	1,37	85,61	89,32	90,54	88,97
PRM	S D	23,66	29,72	31,56	26,08	0,29	0,32	0,17	0,11	34,41	34,25	13,82	8,85
PRS	S N	50,26	58,65	52,44	50,08	0,94	1,07	0,97	1,32	51,92	57,95	47,71	53,19
PSG	C N	28,50	32,37	27,63	24,49	0,63	0,66	0,74	0,83	61,54	64,68	69,26	68,27
PVA	C	23,14	24,14	16,82	19,43	0,37	0,33	0,25	0,03	44,25	43,46	37,67	3,13
QBT	S	89,50	81,21	95,67	119,51	1,16	1,17	1,46	2,55	35,74	45,83	39,16	42,95
R4		9,84	5,06	4,19	5,42	0,06	0,04	0,04	0,12	16,01	25,33	21,53	44,13
RDM		65,94	80,04	83,05	55,50	0,33	0,45	0,50	0,15	13,75	18,02	15,43	5,57
REE	I N D	26,90	30,94	25,38	20,45	0,75	0,79	0,75	0,61	76,74	81,90	75,67	60,10
REN		55,70	53,62	44,83	28,88	0,59	0,63	0,83	0,42	29,17	37,29	47,87	29,18
REP	I N	33,49	37,86	34,21	29,33	1,01	0,98	0,99	0,68	83,38	82,12	74,71	46,56
REY		68,30	78,24	72,78	64,26	0,81	0,66	0,83	1,71	32,76	27,03	29,29	53,65
RIO		33,35	39,19	30,64	11,08	0,05	0,07	-0,32	-0,15	4,25	5,94	-26,76	-27,41
RLIA	S	38,85	47,11	47,04	15,90	0,51	0,54	0,62	0,31	35,96	36,30	33,79	39,45
ROVI	S	24,51	27,66	29,54	23,19	0,26	0,26	0,31	-0,15	29,16	30,49	27,05	-12,96
SAB	I N	29,64	30,87	36,07	37,29	0,79	0,65	0,81	1,18	73,52	67,33	57,56	63,80
SAN	I N D	37,13	41,33	35,60	37,55	1,27	1,23	1,28	1,77	94,64	94,74	92,63	95,02
SED	S	45,88	48,22	49,21	43,71	0,71	0,79	0,92	1,39	42,72	52,52	48,10	64,05
SLR	S	58,60	57,50	63,19	47,15	0,83	0,81	1,04	0,41	38,96	45,00	42,48	17,49
SNC	S	52,60	46,61	42,80	34,54	0,96	0,76	0,76	0,93	50,49	52,20	45,84	54,54
SPS	S	44,56	44,87	51,15	41,95	0,60	0,57	0,83	1,36	37,24	40,31	41,92	65,42
STG		54,97	58,77	37,53	13,54	0,13	0,16	0,15	0,21	6,68	8,84	10,60	31,52
SYV	I	50,95	55,03	47,35	33,54	1,24	1,16	1,34	1,07	66,99	67,43	73,09	64,14
TEC		36,60	40,23	41,14	43,78	0,36	0,42	0,55	0,47	27,37	33,08	34,51	21,51
TEF	I N D	26,44	31,67	25,46	20,89	0,91	0,96	0,93	0,92	95,47	96,96	94,32	89,25
TL5	I N D	45,66	52,92	47,32	39,87	1,26	1,31	1,34	1,20	76,37	79,20	72,68	60,66
TRE	I D	39,89	47,44	33,73	23,60	1,10	1,17	1,12	0,80	76,15	78,46	85,38	68,15
TRG	C	34,54	35,73	27,81	27,34	0,75	0,76	0,63	0,70	59,65	67,52	57,96	51,76

Cod.	Indices sesiones	Volatilidades				Betas				Correlaciones			
		250	120	60	20	250	120	60	20	250	120	60	20
TUB	C	42,55	47,55	33,24	39,68	1,08	1,09	0,62	1,00	70,03	73,14	48,20	50,89
TVX		48,37	57,74	63,92	64,88	0,30	0,36	0,61	1,60	17,01	20,04	24,41	49,84
UBS		63,39	74,42	87,90	63,09	0,79	0,70	0,27	-0,53	34,47	30,17	8,00	-16,96
UPL	S D	24,00	21,71	21,09	17,00	0,15	0,14	0,10	0,00	17,34	20,38	12,04	-0,01
URA		35,92	48,62	62,74	55,15	0,04	0,06	0,08	-0,23	3,33	3,98	3,44	-8,51
VER	S	50,72	62,28	79,29	37,41	0,44	0,55	0,73	0,20	24,22	28,10	23,72	10,84
VID		23,02	26,32	23,62	18,35	0,23	0,23	0,18	0,19	28,01	27,36	19,96	20,95
VIS	C	22,49	22,36	17,12	12,81	0,21	0,21	0,27	0,33	26,37	30,60	40,11	52,22
VLG	S	49,77	59,57	69,74	90,01	0,95	0,91	0,80	-0,94	52,97	48,50	29,46	-21,01
VOC		38,69	44,45	43,31	52,22	0,24	0,32	0,23	-0,09	17,02	22,70	13,78	-3,30
XALFA	B	35,80	35,80	27,10	23,54	0,59	0,66	0,30	0,01	45,87	59,06	28,70	0,71
XAMXL	B T	28,76	33,63	30,70	26,31	0,37	0,41	0,24	0,52	35,26	39,16	19,88	39,54
XBBDC	L B T	31,99	36,05	30,89	22,47	0,63	0,73	0,64	0,45	54,14	64,16	53,52	40,78
XBCH	B	47,19	56,15	68,59	38,92	0,16	0,16	0,15	-0,49	9,22	8,85	5,59	-25,31
XBFR	B	57,44	70,06	60,89	57,81	0,24	0,26	0,38	-1,17	11,68	11,76	16,17	-40,94
XBRK	L B	42,81	47,49	37,71	33,20	0,60	0,78	0,82	0,86	38,78	52,68	56,17	52,11
XBRPO	B	38,93	33,47	27,86	33,58	0,21	0,22	0,27	0,71	15,11	21,39	24,85	42,34
XBRPP	B	36,74	39,42	36,21	26,27	0,51	0,58	0,66	0,56	38,14	46,58	46,74	43,07
XCMIG	L B T	30,74	34,32	26,99	15,90	0,29	0,39	0,43	0,14	26,29	36,43	41,31	17,21
XCOP	L B T	25,02	28,56	23,62	24,74	0,23	0,34	0,27	-0,15	25,02	38,27	29,96	-12,33
XEKT	B T	51,93	65,63	54,04	67,02	0,59	0,76	0,68	0,48	31,18	37,04	32,39	14,32
XELTB	L B T	31,07	35,77	34,24	24,95	0,31	0,38	0,49	-0,47	27,40	33,78	36,96	-38,08
XELTO	B	40,64	52,39	29,24	24,74	0,14	0,13	0,56	-0,18	9,64	8,11	48,86	-14,81
XENI	B T	33,86	33,78	24,78	22,65	0,38	0,46	0,22	0,13	30,89	43,87	22,87	11,69
XEOC	B T	28,73	29,72	22,31	17,31	0,18	0,30	0,23	0,12	17,60	32,18	26,10	14,46
XGEO	B	44,80	50,41	43,30	43,57	0,63	0,78	0,47	-0,34	38,99	49,13	27,87	-15,95
XGGB	L B T	39,95	42,23	31,53	29,05	0,55	0,60	0,39	-0,40	38,34	45,15	31,93	-28,08
XGMD	B T	27,46	29,82	22,24	19,57	0,28	0,39	0,23	0,14	28,03	41,72	27,19	14,31
XGSUR	B T	0,00	25,96	29,01	26,08	0,00	-0,08	-0,25	-0,53	0,00	-9,52	-22,41	-41,13
XNAFT		27,73	33,49	27,71	38,01	0,25	0,33	0,00	-0,05	24,84	31,48	0,32	-2,57
XNET		33,94	29,48	37,66	62,74	0,01	0,02	0,15	0,84	1,16	1,81	9,93	27,11
XNOR	B T	37,76	46,32	35,02	37,30	0,56	0,70	0,41	0,33	41,11	48,31	29,95	17,62
XPBR	B	32,50	38,09	35,22	28,64	0,57	0,71	0,67	0,19	48,05	59,19	48,97	13,67
XPBRA	L B T	32,47	37,73	32,20	31,50	0,49	0,61	0,65	0,44	41,56	51,51	52,02	27,87
XSARE	B	52,57	69,82	70,86	52,94	0,53	0,61	-0,19	-0,30	27,80	27,99	-7,05	-11,37
XTMXL		39,09	46,83	60,24	41,29	0,03	0,06	0,03	0,01	1,94	3,89	1,35	0,27
XTZA	B	33,82	33,64	22,00	25,14	0,50	0,52	0,29	0,35	40,88	49,18	33,36	27,81
XUSI	L B T	45,67	47,27	43,21	34,15	0,70	0,77	0,96	0,75	42,39	51,65	56,93	44,12
XUSIO	B	51,38	53,54	50,68	35,17	0,54	0,63	0,84	0,95	29,17	37,56	42,69	54,38
XVALO	B	33,50	38,92	34,35	30,60	0,56	0,69	0,68	0,41	45,79	56,83	50,73	26,80
XVALP	L B T	32,01	33,15	28,09	18,11	0,47	0,56	0,39	0,15	40,46	53,43	35,38	16,21
XVOLB	B	46,43	37,31	36,11	25,04	0,18	0,22	0,25	-0,18	10,51	18,51	17,91	-14,28
ZEL	C	52,41	59,13	66,46	47,46	0,92	0,80	0,81	0,09	48,59	43,02	31,21	3,63
ZOT	C D	25,13	28,26	25,42	21,28	0,56	0,53	0,61	0,43	61,92	59,28	61,45	40,70

Índice	Volatilidades			
	250	120	60	20
IBEX 35®	27,62	31,88	25,74	20,15
IBEX MEDIUM CAP®	22,25	24,91	20,78	13,57
IBEX SMALL CAP®	17,04	17,96	14,64	9,73

N	Código	Efectivo	Efectivo Acum.	%	Acum.
1	REP	15.219.811.745	15.219.811.745	21,7	21,7
2	SAN	13.215.800.890	28.435.612.635	18,9	40,6
3	BBVA	10.897.145.733	39.332.758.368	15,6	56,2
4	TEF	7.882.761.878	47.215.520.246	11,3	67,5
5	IBE	3.949.356.008	51.164.876.254	5,6	73,1
6	ITX	2.066.051.865	53.230.928.119	3,0	76,0
7	AMS	1.819.619.236	55.050.547.355	2,6	78,6
8	SAN.D	1.544.193.693	56.594.741.048	2,2	80,9
9	GAS	1.370.994.657	57.965.735.705	2,0	82,8
10	REE	1.090.403.278	59.056.138.983	1,6	84,4
	RESTO	10.940.098.238	69.996.237.221	15,6	100,0
	Totales	69.996.237.221	100,0		

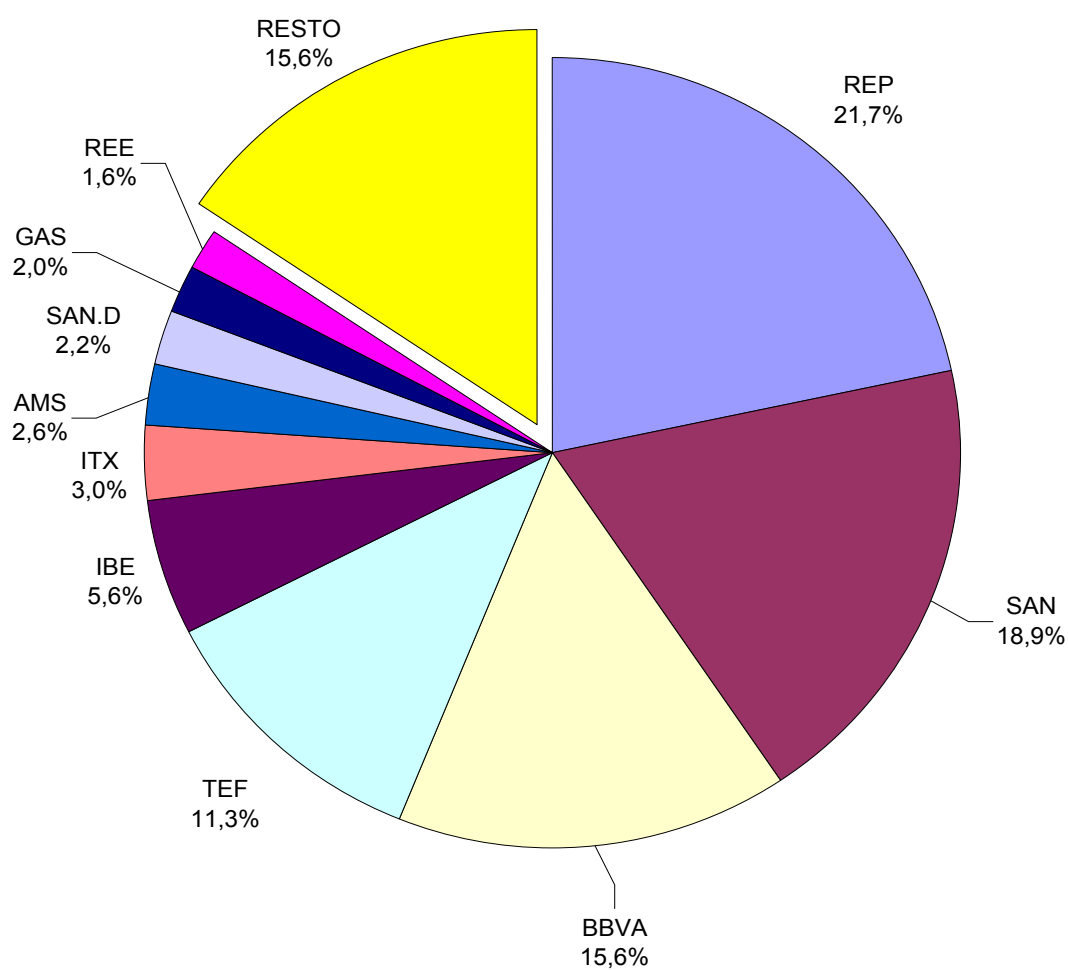

Cod.	Indice	Precio	P. medio ponderado	% variación			último mes		últimos 12 meses	
				en el mes	12 meses	desde enero	máximo	mínimo	máximo	mínimo
A3TV	C	4,820	4,681	3,66	-36,58	3,66	5,010	4,350	7,860	3,730
ABE	I	12,880	12,751	4,38	-10,12	4,38	13,295	12,345	16,170	10,050
ABG	I	16,150	16,490	-1,52	-20,62	-1,52	17,390	15,950	24,130	14,250
ACS	I	23,580	22,928	2,97	-37,45	2,97	23,800	22,010	38,270	21,320
ACX	I	10,820	10,645	9,18	-13,02	9,18	11,260	9,892	14,190	8,010
ADZ	S	4,860	4,975	-5,63	-45,82	-5,63	5,340	4,520	9,500	4,520
AISA	-	0,040	0,069	-57,89	-80,95	-57,89	0,105	0,040	0,355	0,040
ALB	C	31,670	31,221	4,76	-23,63	4,76	33,460	28,710	44,690	27,410
ALM	C	5,370	5,302	1,13	-36,52	1,13	5,460	5,060	9,050	4,580
AMP	S	1,770	1,821	6,63	-39,38	6,63	2,000	1,590	4,370	1,190
AMS	I	13,100	12,902	4,51	-14,49	4,51	13,315	12,450	15,920	11,210
ANA	I	61,360	62,624	-8,05	-2,90	-8,05	68,520	60,000	80,890	56,190
APAM	-	15,650	13,430	46,81	0,00	46,81	16,500	10,110	31,480	9,120
AZK	S	1,250	1,329	10,62	-36,22	10,62	1,595	1,115	2,550	1,115
BAY	-	54,200	53,278	11,29	1,31	11,29	55,450	48,610	60,000	35,500
BBVA	I	6,674	6,581	-0,09	-25,57	-0,09	6,988	6,012	9,490	5,032
BCIV	C	2,485	2,389	9,04	0,00	9,04	2,623	2,216	2,707	2,005
BDL	S	42,500	43,314	-2,30	4,35	-2,30	44,000	42,000	49,800	38,500
BIO	-	0,470	0,465	16,05	-30,88	16,05	0,540	0,385	1,120	0,385
BKIA	I	3,466	3,557	-3,59	0,00	-3,59	3,630	3,422	3,900	3,120
BKT	I	5,120	4,971	7,79	2,73	7,79	5,330	4,500	5,433	3,410
BME	I	20,860	21,123	0,29	1,19	0,29	21,895	20,505	23,650	18,000
BTO	-	3,900	3,778	4,70	-41,16	4,70	4,039	3,451	6,839	3,284
BVA	S	0,460	0,556	-25,20	-87,01	-25,20	0,655	0,460	4,100	0,355
CABK	I	3,842	3,844	1,24	0,00	1,24	4,000	3,707	4,970	2,980
CAF	C	398,000	389,971	3,38	0,42	3,38	399,850	376,500	418,650	332,750
CAM	-	1,340	0,000	0,00	-79,16	0,00	0,000	0,000	6,900	0,880
CBAV	-	6,600	6,648	1,54	-13,73	1,54	7,000	6,500	8,740	6,010
CDR	S	6,620	6,307	8,52	-27,25	8,52	6,700	5,950	11,290	5,620
CFG	S	6,660	6,591	3,58	-17,68	3,58	6,750	6,410	9,910	5,280
CGI	-	1,510	1,583	-8,48	-12,97	-8,48	1,650	1,510	1,850	1,400
CIE	S	5,610	5,629	0,18	2,75	0,18	5,855	5,520	6,650	4,600
CLEO	-	1,620	1,895	-22,86	-79,75	-22,86	2,270	1,620	8,000	1,620
COL	-	1,847	2,049	-19,34	2831,75	-19,34	2,430	1,810	5,370	0,054
CPL	S	7,590	7,266	11,45	-37,38	11,45	7,700	6,860	17,190	6,720
CUN	-	15,050	15,050	0,00	0,33	0,00	15,050	15,050	15,600	13,800
DERM	-	0,560	0,588	-5,88	-61,90	-5,88	0,655	0,550	1,860	0,550
DGI	-	0,640	0,000	0,00	0,00	0,00	0,000	0,000	0,000	0,000
DIA	I	3,531	3,621	1,03	0,00	1,03	3,780	3,400	3,846	2,362
DIN	S	4,060	3,938	2,78	-52,40	2,78	4,500	3,790	8,950	3,230
EAD	-	25,620	25,196	6,71	21,13	6,71	26,120	24,010	26,120	18,280
EBRO	I	14,635	14,815	1,99	-3,91	1,99	15,210	14,355	17,370	11,805
ECR	S	0,700	0,694	2,94	-13,04	2,94	0,746	0,670	1,159	0,661
EGPW	-	1,525	1,599	-3,60	-5,57	-3,60	1,668	1,502	2,099	1,451
ELE	I	15,000	15,462	-5,36	-27,59	-5,36	16,440	14,630	24,355	14,630
ENC	C	1,875	1,849	7,45	-22,68	7,45	2,030	1,680	2,890	1,610
ENG	I	15,300	14,649	7,07	-0,68	7,07	15,545	13,895	16,990	12,460
ENO	-	10,000	9,827	0,20	-1,96	0,20	10,050	9,400	11,740	8,320
EZE	S	0,216	0,233	-16,92	-55,65	-16,92	0,278	0,210	0,607	0,116
FAE	C	1,325	1,327	5,58	-54,07	5,58	1,430	1,235	3,170	1,160
FCC	I	17,965	18,955	-10,35	-15,58	-10,35	20,600	17,445	24,180	14,600
FDR	S	1,965	1,919	2,88	-22,02	2,88	1,990	1,850	3,130	1,760
FER	I	8,950	9,255	-4,02	3,36	-4,02	9,609	8,861	9,772	7,250
FRS	S	0,750	0,752	5,63	-28,57	5,63	0,840	0,695	1,530	0,670
FUN	-	6,960	6,933	0,43	4,04	0,43	7,190	6,910	7,990	6,560

Cod.	Índice	Precio	P. medio ponderado	variación			último mes		últimos 12 meses	
				en el mes	12 meses	desde enero	máximo	mínimo	máximo	mínimo
GALQ	-	0,460	0,591	21,05	-75,66	21,05	0,770	0,390	2,350	0,220
GAM	I	2,990	3,137	-6,85	-46,61	-6,85	3,369	2,951	7,519	2,911
GAS	I	12,500	12,845	-5,77	3,56	-5,77	13,750	12,320	15,000	10,865
GCO	C	13,740	12,498	11,98	-8,76	11,98	13,740	11,450	18,870	10,550
GRF	I	13,950	13,508	7,31	25,34	7,31	14,330	12,730	15,800	10,945
GRF.P	-	9,750	9,022	16,07	0,00	16,07	9,900	8,300	11,700	7,400
GSJ	-	2,430	2,894	17,39	-51,50	17,39	3,490	1,980	6,090	1,940
IAG	I	2,130	1,940	22,41	-29,00	22,41	2,169	1,740	3,220	1,511
IBE	I	4,502	4,633	-6,96	-28,08	-6,96	4,984	4,440	6,495	4,285
IBE.D		0,147	0,000	0,00	0,00	0,00	0,000	0,000	0,000	0,000
IBG	-	13,000	12,918	-0,61	-9,78	-0,61	13,640	12,360	17,000	12,050
IDO	-	0,600	0,000	0,00	0,00	0,00	0,000	0,000	0,000	0,000
IDR	I	10,065	10,260	2,32	-26,80	2,32	10,795	9,728	15,980	9,630
INY	-	0,980	0,943	6,52	-45,71	6,52	1,000	0,890	1,980	0,805
ISUR	-	6,000	5,523	3,63	-53,85	3,63	6,000	5,120	13,000	5,070
ITX	I	66,700	65,683	5,40	20,86	5,40	68,590	62,470	69,400	50,920
JAZ	C	4,212	3,956	12,71	10,70	12,71	4,230	3,710	4,650	3,050
LGT	-	3,000	2,916	3,45	-12,54	3,45	3,000	2,725	4,230	2,725
MAP	I	2,540	2,508	3,46	2,34	3,46	2,610	2,411	2,890	1,970
MCM	S	18,990	18,662	2,70	-13,99	2,70	19,200	18,000	24,250	14,500
MDF	C	5,180	5,195	2,37	-5,82	2,37	5,270	5,050	6,230	4,410
MEL	C	4,520	4,443	16,05	0,00	16,05	4,940	3,880	8,660	3,680
MTB	-	1,160	1,111	1,75	-49,78	1,75	1,250	0,970	2,470	0,970
MTF	-	7,300	0,000	0,00	0,00	0,00	0,000	0,000	0,000	0,000
MTS	I	15,375	15,674	9,24	-42,20	9,24	16,940	14,005	28,515	10,470
MVC	-	0,950	0,997	-8,65	-88,82	-8,65	1,100	0,930	9,790	0,900
NAT	S	0,900	0,910	0,00	-55,77	0,00	0,970	0,865	2,400	0,850
NEA	-	0,985	1,011	-4,83	-49,23	-4,83	1,100	0,930	2,230	0,905
NHH	C	2,490	2,343	14,22	-42,36	14,22	2,590	2,055	6,300	1,900
NTC	S	0,157	0,163	0,64	-56,15	0,64	0,178	0,148	0,418	0,145
NYE	-	0,170	0,000	0,00	-89,00	0,00	0,000	0,000	1,720	0,155
OHL	I	20,545	20,925	6,01	-12,43	6,01	22,490	19,190	28,000	15,940
OLE	-	0,460	0,475	6,98	0,00	6,98	0,505	0,430	0,525	0,265
PAC	S	2,620	2,564	5,01	-28,61	5,01	2,715	2,455	4,420	2,440
PAS	C	3,550	3,542	6,61	-15,78	6,61	3,730	3,220	4,185	2,640
POP	I	3,290	3,418	-6,53	-25,09	-6,53	3,600	3,231	4,645	2,752
PRM	S	3,870	3,850	-3,25	-23,37	-3,25	4,090	3,700	5,850	3,550
PRS	S	0,790	0,742	-9,20	-60,00	-9,20	0,880	0,680	2,280	0,625
PRS.P	-	0,960	0,910	0,52	-47,54	0,52	0,960	0,850	2,100	0,730
PSG	C	35,270	34,271	4,38	-17,01	4,38	36,200	31,950	43,760	27,100
PVA	C	26,370	26,364	2,29	4,77	2,29	27,540	25,030	31,120	22,230
QBT	S	0,092	0,104	13,58	2,22	13,58	0,144	0,083	0,275	0,076
R4	-	4,950	4,952	-1,39	0,41	-1,39	5,030	4,880	6,000	4,800
RDM	-	0,135	0,138	0,00	-41,56	0,00	0,151	0,126	0,252	0,126
RDM.Q	-	0,700	0,000	0,00	0,00	0,00	0,000	0,000	0,000	0,000
REE	I	35,165	34,218	6,35	-5,65	6,35	35,990	32,300	43,895	30,245
REN	-	0,920	1,013	-8,91	-36,55	-8,91	1,145	0,915	1,795	0,840
REP	I	21,000	22,402	-11,52	-8,60	-11,52	24,230	20,710	24,900	17,310
REY	-	0,480	0,490	0,00	-59,49	0,00	0,550	0,460	1,585	0,410
RIO	-	5,000	4,902	1,21	-29,48	1,21	5,000	4,630	7,190	4,340
RLIA	S	1,100	1,115	0,92	-28,10	0,92	1,190	1,060	2,020	1,000
ROVI	S	4,910	4,910	-3,54	-0,20	-3,54	5,160	4,610	5,680	4,520
SAB	I	2,819	2,773	-3,92	-19,32	-3,92	2,980	2,570	3,370	2,217
SAN	I	5,950	5,828	1,36	-33,52	1,36	6,200	5,387	9,386	5,075
SAN.D		0,128	0,000	0,00	0,00	0,00	0,000	0,000	0,000	0,000

Cod.	Indice	Precio	P. medio ponderado	variación			último mes		últimos 12 meses	
				en el mes	12 meses	desde enero	máximo	mínimo	máximo	mínimo
SED	S	0,046	0,051	-9,80	-52,08	-9,80	0,058	0,046	0,113	0,046
SLR	S	1,005	1,099	4,15	-30,69	4,15	1,220	0,975	2,700	0,940
SNC	S	0,992	0,993	3,77	-15,93	3,77	1,075	0,907	1,829	0,901
SPS	S	0,224	0,237	-1,75	-50,77	-1,75	0,267	0,216	0,689	0,205
STG	-	2,790	2,855	-4,12	6,49	-4,12	2,910	2,680	4,000	2,480
SYV	I	3,654	3,777	-7,96	-47,40	-7,96	4,040	3,600	9,599	3,600
TEC	-	1,480	1,439	5,71	-40,08	5,71	1,570	1,340	2,520	1,300
TEF	I	13,330	13,343	-0,41	-27,34	-0,41	13,750	13,005	18,750	12,500
TL5	I	4,467	4,380	1,29	-51,34	1,29	4,699	3,981	10,255	3,693
TRE	I	27,705	28,517	-0,22	-38,52	-0,22	29,685	27,500	45,765	21,500
TRG	C	1,670	1,566	8,79	-9,73	8,79	1,700	1,480	2,440	1,390
TST	-	6,200	6,402	0,00	16,76	0,00	6,550	6,200	8,500	5,050
TUB	C	2,200	1,972	17,96	-17,91	17,96	2,225	1,800	3,210	1,560
TVX	-	0,316	0,327	1,94	-31,60	1,94	0,355	0,290	0,524	0,290
UBS	-	0,018	0,022	-21,74	-72,31	-21,74	0,026	0,017	0,115	0,017
UPL	S	11,810	11,872	-1,17	2,25	-1,17	12,290	11,300	14,130	11,300
URA	-	1,465	1,580	-6,39	-56,91	-6,39	1,750	1,420	3,570	1,420
VER	S	0,123	0,141	-18,00	-42,52	-18,00	0,164	0,123	0,293	0,112
VID	-	18,200	18,539	-2,15	-10,74	-2,15	19,000	18,010	22,600	16,860
VIS	C	29,470	29,372	2,83	11,04	2,83	30,230	28,450	30,590	22,510
VLG	S	5,780	4,817	49,35	-48,21	49,35	5,780	3,850	12,050	3,510
VOC	-	1,780	1,750	14,47	-51,23	14,47	1,915	1,540	3,890	1,535
XALFA	B	10,030	9,727	13,98	-87,59	13,98	10,040	8,530	105,750	7,250
XAMXL	B	0,896	0,892	1,36	-97,82	1,36	0,920	0,849	43,000	0,748
XBBDC	B	13,685	13,755	4,43	1,75	4,43	14,410	12,590	15,000	10,660
XBCH	B	0,108	0,108	6,93	-99,83	6,93	0,120	0,090	66,300	0,073
XBFR	B	1,455	1,607	-1,02	-49,13	-1,02	1,744	1,480	3,090	1,364
XBRK	B	6,938	5,999	24,56	-26,11	24,56	7,049	5,512	11,070	5,410
XBRPO	B	16,145	15,488	17,21	-17,75	17,21	16,155	14,400	21,310	13,460
XBRPP	B	15,080	14,302	15,42	-24,18	15,42	15,130	13,150	20,500	12,250
XBRBSB	-	1,300	0,000	0,00	-48,00	0,00	0,000	0,000	2,850	1,070
XCMIG	B	15,025	14,370	12,72	25,63	12,72	15,185	13,350	15,185	10,585
XCOP	B	17,385	16,445	7,35	-6,58	7,35	17,475	15,630	20,500	13,150
XEKT	B	67,300	73,947	-13,70	121,53	-13,70	81,850	62,340	81,850	29,400
XELTB	B	11,055	11,156	0,64	-5,11	0,64	11,740	10,725	14,800	8,400
XELTO	B	7,705	7,711	4,33	-20,57	4,33	8,012	6,800	11,110	6,010
XENI	B	0,274	0,276	2,62	-98,20	2,62	0,288	0,264	15,770	0,230
XEOC	B	1,188	1,156	5,79	-96,86	5,79	1,214	1,110	40,380	0,970
XGEO	B	1,220	1,126	27,08	-51,00	27,08	1,270	0,990	2,620	0,760
XGGB	B	7,242	6,997	20,96	-25,19	20,96	7,510	6,000	10,930	4,811
XGMD	B	4,720	4,906	-3,08	-89,46	-3,08	5,160	4,380	47,030	3,460
XGSUR	B	12,850	13,042	0,78	0,00	0,78	13,625	12,370	15,995	11,225
XNAFT	-	2,150	2,074	6,70	-90,29	6,70	2,155	2,000	23,400	1,680
XNET	-	9,340	8,984	29,81	3,66	29,81	9,340	8,030	9,340	5,900
XNOR	B	3,050	2,944	27,88	-90,44	27,88	3,220	2,665	35,100	2,070
XPBR	B	11,630	11,152	16,07	-10,47	16,07	12,980	9,533	15,300	7,820
XPBRA	B	10,675	10,182	21,31	-8,84	21,31	11,330	8,740	13,100	7,295
XSARE	B	0,079	0,077	21,54	-96,20	21,54	0,081	0,068	2,120	0,055
XSUZB	-	3,078	0,000	0,00	-52,79	0,00	0,000	0,000	0,000	0,000
XTMXL		0,550	0,000	0,00	0,00	0,00	0,000	0,000	0,000	0,000
XTZA	B	0,526	0,518	6,05	-89,09	6,05	0,531	0,491	5,300	0,381
XUSI	B	5,085	4,796	17,90	-39,61	17,90	5,330	4,195	9,370	4,080
XUSIO	B	7,395	7,372	4,89	-29,71	4,89	7,740	6,815	13,400	6,270
XVALO	B	19,165	18,356	14,62	-23,89	14,62	19,395	16,370	26,300	15,900
XVALP	B	18,800	17,860	12,95	-17,11	12,95	19,175	16,300	23,510	15,090

Cod.	Indice	Precio	P. medio ponderado	variación			último mes		últimos 12 meses	
				en el mes	12 meses	desde enero	máximo	mínimo	máximo	mínimo
XVOLB	B	0,931	0,853	21,70	-90,70	21,70	0,945	0,781	11,950	0,600
ZEL	C	1,750	1,907	1,74	-37,50	1,74	2,090	1,650	3,220	1,350
ZNC	-	1,050	0,000	0,00	0,00	0,00	0,000	0,000	0,000	0,000
ZOT	C	10,900	10,757	2,83	-5,79	2,83	11,000	10,360	11,990	8,560

Cod.	Valor	Desdoblamiento	fecha (mm/dd/aa)
VID	VIDRALA	1 x 2 DE 500 A 250	5/12/1997
SAN	BANCO SANTANDER	1 x 3 DE 750 A 250	6/9/1997
BBV	BANCO BILBAO VIZCAYA	1 x 3 DE 780 A 260	7/21/1997
CTG	GAS NATURAL	1 x 4 DE 600 A 150	7/21/1997
BKT	BANKINTER	1 x 3 DE 1.500 A 500	7/21/1997
ELE	ENDESA	1 x 4 DE 800 A 200	7/24/1997
CPF	CAMPOFRIO	1 x 2 DE 1000 A 500	7/29/1997
POP	BANCO POPULAR	1 x 4 DE 500 A 125	9/8/1997
BCH	BANCO CENTRAL HISPANO	1 x 2 DE 500 A 250	10/13/1997
OCI	OCP CONSTRUCCIONES	1 x 4 DE 1000 A 250	10/13/1997
FCC	FTO. DE CONSTR. Y CONTRATAS	1 x 4 DE 1000 A 250	10/20/1997
IZB	INM. ZABALBURU	1 x 4 DE 1000 A 250	10/30/1997
OBR	OBRASCON	1 x 5 DE 500 A 100	12/5/1997
CTF	CORTEFIEL	1 x 2 DE 100 A 50	12/18/1997
MAP	CORPORACION MAPFRE	1 x 2 DE 500 A 250	12/22/1997
MPV	MAPFRE VIDA	1 x 2 DE 500 A 250	12/22/1997
MAP.N	CORPORACION MAPFRE NUEVAS	1 x 2 DE 500 A 250	12/22/1997
ZOT	ZARDOYA OTIS	1 x 5 DE 900 A 180	2/16/1998
TAB	TABACALERA	1 x 5 DE 500 A 100	4/6/1998
KOI	KOIKE	1 x 2 DE 1000 A 500	4/27/1998
PAS	BANCO PASTOR	1 x 2 DE 1000 A 500	5/11/1998
TPZ	TELEPIZZA	1 x 20 DE 100 A 5	5/18/1998
VID	VIDRALA	1 x 3 DE 510 A 170	5/18/1998
MVC	METROVACESA	1 x 2 DE 500 A 250	6/8/1998
NEA	NICOLAS CORREA	1 x 5 DE 1.000 A 200	6/29/1998
CPL	CEMENTOS PORTLAND	1 x 2 DE 500 A 250	6/29/1998
SAN	BANCO DE SANTANDER	1 x 2 DE 230 A 115	6/29/1998
ARG	ARGENTARIA	1 x 4 DE 500 A 125	6/29/1998
ACX	ACERINOX	1 x 5 DE 800 A 160	7/6/1998
VWG	VOLKSWAGEN	1 x 10 SIN VALOR NOMINAL	7/6/1998
BBV	BANCO BILBAO VIZCAYA	1 x 3 DE 270 A 90	7/13/1998
BES	I.BESOS	1 x 5 DE 1.000 A 200	7/13/1998
VAL	VALLEHERMOSO	1 x 3 DE 495 A 165	7/20/1998
BKT	BANKINTER	1 x 2 DE 500 A 250	7/20/1998
CPF	CAMPOFRIO	1 x 3 DE 501 A 167	7/20/1998
ABG	ABENGOA	1 x 3 DE 501 A 167	7/27/1998
AFR	AFORASA	1 x 3 DE 504 A 168	7/27/1998
FAE	FAES	1 x 4 DE 200 A 50	7/27/1998
BYB	BODEGAS Y BEBIDAS	1 x 4 DE 1.000 A 250	7/27/1998
BCH	BANCO CENTRAL HISPANO	1 x 3 DE 252 A 82	8/3/1998
CBL	BANCO CREDITO BALEAR	1 x 4 DE 500 A 125	8/3/1998
GAL	BANCO DE GALICIA	1 x 10 DE 500 A 50	8/3/1998
AND	BANCO DE ANDALICIA	1 x 4 DE 500 A 125	8/3/1998
VAS	BANCO DE VASCONIA	1 x 10 DE 500 A 50	8/3/1998
CAS	BANCO DE CASTILLA	1 x 50 DE 5000 A 100	8/3/1998
VDR	PORTLAND VALDERRIVAS	1 x 3 DE 480 A 160	9/14/1998
UPL	UNIPAPEL	1 x 2 DE 500 A 250	9/14/1998
ESF	BANCO ESFINGE	1 x 3 DE 525 A 175	9/28/1998
IBP	IBERPISTAS	1 x 3 DE 252 A 84	11/5/1998
AZK	AZKOYEN	1 x 5 DE 1000 A 200	11/27/1998
ANA	ACCIONA	1 x 6 DE 1001 A 167	11/30/1998
PUL	PULEVA	1 x 50 DE 500 A 10	12/21/1998
FTX	FASTIBEX	1 x 5 DE 1000 A 200	1/4/1999
ZEL	ZELTIA	1 x 5 DE 831,930 A 166,386	1/18/1999
ZEL	ZELTIA	1 x 3 DE 1€ A 0,33€	3/3/1999
VIS	VISCOFAN	1 x 2 DE 100 A 50	3/15/1999

Cod.	Valor	Desdoblamiento	fecha (mm/dd/aa)
GUI	BANCO GUIPUZCOANO	1 x 4 DE 4 € A 1 €	3/24/1999
GUI.P	BANCO GUIPUZCOANO PREF.	1 x 4 DE 4 € A 1 €	3/24/1999
REP	REPSOL	1 x 3 DE 3 € A 1 €	4/19/1999
BVA	BANCO DE VALENCIA	1 x 3 DE 3 € A 1 €	5/25/1999
DRC	DRAGADOS	1 x 3 DE 3 € A 1 €	5/31/1999
DRC.P	DRAGADOS PREFERENTES	1 x 3 DE 3 € A 1 €	5/31/1999
SCH	B. SANTANDER CENTRAL-HISPANO	1 x 2 DE 1 € A 0,5 €	6/14/1999
CAN	HIDROELECTRICA DEL CANTABRICO	1 x 3 DE 6 € A 2 €	6/23/1999
ZRG	B. ZARAGOZANO	1 x 3 DE 3 € A 1 €	7/1/1999
CUN	CIA. VINICOLA NORTE DE ESPAÑA	1 x 5 DE 1,20€ A 0,24 €	7/5/1999
CEP	CIA. ESPAÑOLA DE PETROLEOS	1 x 3 DE 3 € A 1 €	7/12/1999
CTG	GAS NATURAL	1 x 3 DE 3 € A 1 €	7/12/1999
LGT	LNGOTES ESPECIALES	1 x 3 DE 3 € A 1 €	7/12/1999
NEA	NICOLAS CORREA	1 x 2 DE 2 € A 1 €	7/12/1999
AGS	AGUAS DE BARCELONA	1 x 3 DE 3 € A 1 €	7/19/1999
ALB	CORP. FINANCIERA ALBA	1 x 6 DE 6 € A 1 €	7/19/1999
TEF	TELEFONICA	1 x 3 DE 3 € A 1 €	7/26/1999
URB	INM. URBIS	1 x 2 DE 466 A 233 PTS	8/2/1999
ASA	TAVEX ALGODONERA	1 x 3 DE 500 A 1 €	8/4/1999
AZK	AZKOYEN	1 x 2 DE 200 A 0,6 €	8/5/1999
SOL	SOL MELIA	1 x 3 DE 100 A 0,2 €	8/9/1999
RAD	RADIOTRONICA	1 x 3 DE 500 A 1 €	9/3/1999
VLE	VIDRIERA LEONESA	1 x 3 DE 510 A 1 €	9/6/1999
ZOT	ZARDOYA OTIS	1 x 2 DE 140 A 70 PTS.	9/10/1999
IDO	INDO INTERNACIONAL	1 x 6 DE 1000 A 166,386 PTS	9/15/1999
AMP	AMPER	1 x 2 DE 300 A 150 PTS	9/27/1999
FCC	FOMENTO DE CONS. CONTR.	1 x 2 DE 250 A 125 PTS.	9/30/1999
POP	B. POPULAR	1 x 2 DE 1 € A 0,50 €	2/14/2000
TPI	TELEFONICA PUBLIC.E INFORM.	1 x 3 DE 0,15 A 0,05 €	6/19/2000
ZEL	ZELTIA	1 x 4 DE 0,28 A 0,07 €	9/8/2000
IDR	INDRA SISTEMAS	1 x 2 DE 0,40 A 0,20 €	10/2/2000
ZNC	ESPAÑOLA DEL ZINC	1 x 3 DE 3,00 A 1,00 €	11/6/2000
PAS	BANCO PASTOR	1 x 3 DE 3,00 A 1,00 €	7/23/2001
ABG	ABENGOA	1 x 4 DE 1,00 A 0,25 €	7/26/2001
CTF	CORTEFIEL	1 x 2 DE 0,30 A 0,15 €	7/31/2001
MAP	CORP. MAPFRE	1 x 3 DE 1,50 A 0,50 €	9/15/2001
TRG	TUBOS REUNIDOS, S.A.	1 x 3 DE 3,60 A 1,20 €	7/21/2003
XBRK	BRASKEM, S.A. -PREFER. CLASE A	20 x 1	10/21/2003
GAM	GAMESA	1 x 3 DE 0,51 A 0,17 EUROS	6/7/2004
ACS	ACS	1 x 3 DE 1,50 A 0,50 EUROS	6/10/2004
URA	URALITA	1 x 3 DE 2,16 A 0,72 EUROS	6/14/2004
ACX	ACERINOX	1 x 4 DE 1,00 A 0,25 EUROS	7/26/2004
XVALO	VALE DO RIO DOCE ORDINARIAS	3 x 1	8/20/2004
XVALP	VALE DO RIO DOCE PREFERENTES	3 x 1	8/20/2004
XDYS	DISTRIBUCIÓN Y SERVICIO, S.A. ORD.	4 x 1	12/7/2004
XBBDC	B. BRADESCO, PREF.	3 x 1	12/15/2004
GUI	BANCO GUIPUZCOANO	2 X 1 DE 1,00 A 0,50 EUROS	4/8/2005
GUI.P	BANCO GUIPUZCOANO PREF.	2 X 1 DE 1,00 A 0,50 EUROS	4/8/2005
A3TV	ANTENA 3TV	4 X 1 DE 3,00 A 0,75 EUROS	4/27/2005
XBRPP	BRADESPAR, S.A. PREFERENTES	2 X 1	5/2/2005
XBRPO	BRADESPAR, S.A. ORDINARIAS	2 X 1	5/2/2005
XTMXL	TELEFONOS DE MEXICO, S.A. DE CV	2 X 1	5/23/2005
SOS	SOS CUETARA, S.A.	4 X 1 DE 3,00 A 0,75 EUROS	5/23/2005
POP	B. POPULAR	5 X 1 DE 0,50 A 0,10 EUROS	6/21/2005
XAMXL	AMÉRICA MÓVIL, S.A. DE CV	3 X 1	7/15/2005
ENO	ELECNOR, S.A.	5 X 1 DE 1,00 A 0,20 EUROS	7/25/2005

Cod.	Valor	Desdoblamiento	fecha (mm/dd/aa)
XPBR	PETROBRAS ORD.	4 X 1	9/1/2005
XPBRA	PETROBRAS PREF.	4 X 1	9/1/2005
TRG	TUBOS REUNIDOS, S.A.	3 X 1 DE 1,20 A 0,40 EUROS	11/14/2005
XBBDC	B. BRADESCO, PREF.	2 X 1	11/23/2005
PRM	PRIM, S.A.	2 x 1 DE 0,50 A 0,25 EUROS	2/20/2006
CIE	CIE AUTOMOTIVE, S.A.	5 x 1 DE 1,25 A 0,25 EUROS	5/22/2006
XVALP	VALE DO RIO DOCE, PREF.	2 X 1	5/22/2006
XVALO	VALE DO RIO DOCE, ORD.	2 X 1	5/22/2006
MDF	DURO FELGUERA, S.A.	6 X 1 DE 3,00 A 0,50 EUROS	6/20/2006
PAS	BANCO PASTOR	4 X 1 DE 1,32 A 0,33 EUROS	6/29/2006
GCO	GRUPO CATALANA OCCIDENTE, S.A.	5 X 1 DE 1,50 A 0,30 EUROS	7/10/2006
INY	INFORMES Y PROYECTOS, S.A.	2 X 1 DE 1,00 A 0,50 EUROS	9/22/2006
CLEO	COMPAÑÍA LEVANTINA EDIFICACIÓN DE OBRAS	3 x 1 DE 3,00 A 1,00 EUROS	10/27/2006
MAP	CORPORACIÓN MAPFRE, S.A.	5 x 1 DE 0,50 A 0,10 EUROS	10/30/2006
FAE	FAES FARMA, S.A.	2 X 1 DE 0,20 A 0,10 EUROS	1/29/2007
GUI	BANCO GUIPUZCOANO, S.A.	2 x 1 DE 0,50 A 0,25 EUROS	4/12/2007
GUI.P	BANCO GUIPUZCOANO, ACCIONES SIN VOTO	2 x 1 DE 0,50 A 0,25 EUROS	4/12/2007
ENC	GRUPO EMPRESARIAL ENCE	5 X 1 DE 4,50 A 0,90 EUROS	4/26/2007
SAB	BANCO DE SABADELL	4 X 1 DE 0,50 A 0,125 EUROS	5/7/2007
CIB	TECNOCOM, TELECOMUNICACIONES Y ENERGÍA	2 X 1 DE 1,00 A 0,50 EUROS	7/12/2007
BKT	BANKINTER	5 X 1 DE 1,50 A 0,30 EUROS	7/23/2007
TRG	TUBOS REUNIDOS, S.A.	4 x 1 DE 0,40 A 0,100 EUROS	10/8/2007
IBE	IBERDROLA	4 x 1 DE 3,00 A 0,750 EUROS	10/8/2007
XPBR	PETROBRAS ORD.	2 x 1	4/28/2008
XPBRA	PETROBRAS PREF.	2 x 1	4/28/2008
UNF	UNION FENOSA	3 x 1 DE 3,00 A 1,00 EUROS	7/14/2008
BVA	BANCO DE VALENCIA	4 x 1 DE 1,00 A 0,25 EUROS	7/30/2008
ENO	ELECNOR	2 x 1 DE 0,20 A 0,10 EUROS	9/15/2008
IFB	INMOFIBAN	10 x 1 DE 1,53 A 0,153	3/12/2010
XUSI	USIMINAS	2 x 1	9/27/2010
XUSIO	USIMINAS ORD	2 x 1	9/27/2010
XAMXL	AMÉRICA MÓVIL, S.A. DE CV	2 X 1	6/28/2011

Cod.	Valor	Agrupación	fecha
PUL	PULEVA	3 x 1 DE 0,06 A 0,18 €	9/27/1999
GPP	GRUPO PICKING PACK	20 x 1 DE 0,15 A 3,00 €	11/29/1999
XGLCP	NET SERVIÇOS	10 x 1	6/17/2002
CGI	CÍA. GENERAL DE INVERSIONES	5 x 1 DE 0,17 A 0,85 €	11/18/2002
XGGB	GERDAU, S.A. PREFERENTES	1 x 1000	5/7/2003
XBBDC	BANCO BRADESCO, S.A., PREFERENTES	1 x 10000	3/22/2004
XBRPO	BRADESPAR, S.A. ORDINARIAS	1 x 50000	7/5/2004
XBRPP	BRADESPAR, S.A. PREFERENTES	1 x 50000	7/5/2004
SPS	SERVICE POINT SOLUTIONS, S.A.	1 x 10 DE 0,06 A 0,60 EUROS	5/9/2005
XBRK	BRASKEM, S.A. -PREFERENTES CLASE A	1 x 250	5/16/2005
S1644	ACCIONES INVERPASTOR, S.A. SICAV	1 x 200 DE 6,02 A 1.204 EUROS	5/26/2009
ECR	ERCROS	1 x 10 DE 0,16 A 1,60 EUROS	10/12/2009
JAZ	JAZZTEL	1 x 10 DE 0,08 A 0,90 EUROS	1/18/2010
COL	INMOBILIARIA COLONIAL	1 x 100 DE 0,057 A 5,57 EUROS	7/4/2011

Cod. Indice		Subastas		Extensiones		Total	Rangos	
		estáticas	dinámicas	apertura	cierre		estático	dinámico
A3TV	C	1	0	0	0	1	7	3
ALB	C	0	1	0	0	1	6	4
ALM	C	0	1	0	0	1	6	3
AZK	S	0	1	0	0	1	10	8
BTO		0	2	0	0	2	6	4
CLEO		3	4	0	0	7	10	8
CPL	S	0	1	0	0	1	8	8
DIN	S	0	0	0	1	1	8	8
EAD		0	2	0	0	2	8	4
EZE	S	1	0	0	0	1	20	20
GRF	I	1	0	0	0	1	5	2
GSJ		0	2	0	0	2	10	8
INY		0	1	0	1	2	10	8
MDF	C	0	1	0	0	1	7	3
MTB		0	0	1	2	3	10	8
MVC		0	2	0	0	2	10	8
NHH	C	1	0	0	0	1	8	3
NYE		4	0	0	0	4	20	20
PAS	C	0	0	0	1	1	7	3
QBT	S	1	0	0	0	1	30	30
R4		0	1	0	0	1	8	4
REN		1	0	0	0	1	10	8
SYV	I	0	1	0	0	1	8	3
TEC		0	0	0	1	1	10	8
TL5	I	1	0	0	0	1	7	2
VLG	S	0	1	2	0	3	10	4
VLG	S	0	1	2	0	3	15	4
VOC		0	1	0	0	1	10	8
XBCH		3	0	0	0	3	30	30
XBFR		0	0	1	0	1	8	8
XBRP		7	5	0	0	12	8	8
XBRSB		4	0	0	0	4	8	8
XGSUR		0	1	0	0	1	8	8
XTMXL		0	0	3	0	3	8	8
XVOLB		0	2	11	0	13	8	8
TOTALES		28	31	20	6	85		
MEDIAS POR SESIÓN		1,27	1,36	0,82	0,27			

Código	Nombre	Bolsa
8823	ACA, S.A., SOCIEDAD DE VALORES	Madrid
9368	ACA, S.A., SOCIEDAD DE VALORES	Valencia
9488	ACA, S.A., SOCIEDAD DE VALORES	Barcelona
9587	ACA, S.A., SOCIEDAD DE VALORES	Bilbao
9413	AGENTES DE BOLSA ASOCIADOS, S.V. S.A.	Barcelona
9474	AHORRO Y CORPORACION FINANCIERA S.A. SVB	Barcelona
9378	AHORRO Y CORPORACION FINANCIERA S.A. SVB	Valencia
9585	AHORRO Y CORPORACION FINANCIERA S.A. SVB	Bilbao
9821	AHORRO Y CORPORACION FINANCIERA S.A. SVB	Madrid
8803	ALLARIA LEDESMA Y CIA, SDAD.BOLSA S.A.	Madrid
9852	AT EQUITIES SPAIN, AGENCIA VAL. Y BOLSA	Madrid
8825	AURIGA SECURITIES, S.V., S.A.	Madrid
9355	AURIGA SECURITIES, S.V., S.A.	Valencia
9435	AURIGA SECURITIES, S.V., S.A.	Barcelona
8802	BANCHILE CORREDORES DE BOLSA, S.A.	Madrid
9373	BANCO BILBAO VIZCAYA ARGENTARIA, S.A.	Valencia
9484	BANCO BILBAO VIZCAYA ARGENTARIA, S.A.	Barcelona
9575	BANCO BILBAO VIZCAYA ARGENTARIA, S.A.	Bilbao
9820	BANCO BILBAO VIZCAYA ARGENTARIA, S.A.	Madrid
9883	BANCO DE FINANZAS E INVERSIONES S.A.	Madrid
9410	BANCO DE FINANZAS E INVERSIONES S.A.	Barcelona
9387	BANCO DE FINANZAS E INVERSIONES S.A.	Valencia
9397	BANCO DE SABADELL, S.A.	Valencia
9404	BANCO DE SABADELL, S.A.	Barcelona
9872	BANCO DE SABADELL, S.A.	Madrid
9859	BANCO ESPIRITO SANTO DE INVESTIMENTO,S.A	Madrid
9390	BANCO ESPIRITO SANTO DE INVESTIMENTO,S.A	Valencia
9432	BANCO ESPIRITO SANTO DE INVESTIMENTO,S.A	Barcelona
9887	BANCO FINANTIA SOFINLOC	Madrid
9802	BANCO INVERIS, S.A.	Madrid
9438	BANCO INVERIS, S.A.	Barcelona
9366	BANCO INVERIS, S.A.	Valencia
8821	BANCO PORTUGUES DE INVESTIMENTO, S.A.	Madrid
9381	BANESTO BOLSA S.A.,SOCIEDAD DE VALORES	Valencia
9473	BANESTO BOLSA S.A.,SOCIEDAD DE VALORES	Barcelona
9579	BANESTO BOLSA S.A.,SOCIEDAD DE VALORES	Bilbao
9837	BANESTO BOLSA S.A.,SOCIEDAD DE VALORES	Madrid
9832	BANKIA BOLSA, SOCIEDAD DE VALORES, S.A.	Madrid
9427	BANKIA BOLSA, SOCIEDAD DE VALORES, S.A.	Barcelona
9394	BANKIA BOLSA, SOCIEDAD DE VALORES, S.A.	Valencia
9365	BARCLAYS BANK PLC, SUCURSAL EN ESPAÑA	Valencia
9884	BARCLAYS BANK PLC, SUCURSAL EN ESPAÑA	Madrid
9836	BESTINVER, SOCIEDAD DE VALORES, S.A.	Madrid
8801	BRADESCO S.A., CTVM	Madrid
9389	CAIXABANK, S.A.	Valencia
9426	CAIXABANK, S.A.	Barcelona
9481	CAIXABANK, S.A.	Barcelona
9584	CAIXABANK, S.A.	Bilbao
9851	CAIXABANK, S.A.	Madrid
9423	CAJA 3 BOLSA, SOCIEDAD DE VALORES, S.A.	Barcelona
9436	CAJA INSULAR DE AHORROS DE CANARIAS	Barcelona
9583	CAJA LABORAL POPULAR COOP. DE CREDITO	Bilbao
9891	CM CAPITAL MARKETS BOLSA S.V., S.A.	Madrid
9407	CM CAPITAL MARKETS BOLSA S.V., S.A.	Barcelona
9403	CORTAL CONSORS SUCURSAL EN ESPAÑA, S.A.	Barcelona
9871	CORTAL CONSORS SUCURSAL EN ESPAÑA, S.A.	Madrid

Código	Nombre	Bolsa
9824	CREDIT AGRICOLE CHEUVREUX ESPAÑA,S.A.,SV	Madrid
9819	CREDIT SUISSE SECURITIES S.V.,S.A.	Madrid
9439	CREDIT SUISSE SECURITIES S.V.,S.A.	Barcelona
9443	DEUTSCHE BANK A.G, SUCURSAL EN LONDRES	Barcelona
8830	DEUTSCHE BANK A.G, SUCURSAL EN LONDRES	Madrid
9424	EURODEAL AGENCIA DE VALORES, S.A.	Barcelona
9857	EURODEAL AGENCIA DE VALORES, S.A.	Madrid
9856	FINANDUERO,S.V.B.,S.A.	Madrid
9561	FINECO, S.V., S.A.	Bilbao
9581	GALEAINVEST 2000, AVB, S.A.	Bilbao
9860	GEFONSA, S.A., A.V.	Madrid
9384	GESTION DE ACTIVOS DEL MEDITERRANEO,SVB	Valencia
9441	GESTION DE PATRIMONIOS MOBIL.AVB	Barcelona
9847	GESTION DE PATRIMONIOS MOBIL.AVB	Madrid
9869	GVC GAESCO VALORES, S.V., S.A.	Madrid
9419	GVC GAESCO VALORES, S.V., S.A.	Barcelona
9399	GVC GAESCO VALORES, S.V., S.A.	Valencia
9889	IBERCAJA BANCO, S.A.U.	Madrid
9853	INTERDIN BOLSA, S.V.B.	Madrid
9409	INTERDIN BOLSA, S.V.B.	Barcelona
9391	INTERDIN BOLSA, S.V.B.	Valencia
9393	INTERMONEY VALORES,SOCIEDAD DE VALORES	Valencia
9428	INTERMONEY VALORES,SOCIEDAD DE VALORES	Barcelona
9854	INTERMONEY VALORES,SOCIEDAD DE VALORES	Madrid
9855	INVERSEGUROS,SOCIEDAD DE VALORES,S.A.	Madrid
9430	INVERSEGUROS,SOCIEDAD DE VALORES,S.A.	Barcelona
8822	J.P. MORGAN SECURITIES LTED, SUC ESPAÑA	Madrid
9897	JB CAPITAL MARKETS, S.V., S.A.	Madrid
9845	LINK SECURITIES, SOCIEDAD DE VALORES,S.A	Madrid
9416	LINK SECURITIES, SOCIEDAD DE VALORES,S.A	Barcelona
9831	MEDIACION BURSATIL, SOCIEDAD DE VALORES	Madrid
9833	MERCADOS Y GESTION DE VALORES,S.A.A.V.B.	Madrid
9560	MERCAGENTES, S.A. S.V.B.	Bilbao
9467	MERCAVALOR, SOCIEDAD DE VALORES, S.A.	Barcelona
9382	MERCAVALOR, SOCIEDAD DE VALORES, S.A.	Valencia
9843	MERCAVALOR, SOCIEDAD DE VALORES, S.A.	Madrid
9880	MERRILL LYNCH CAPITAL MARKETS ESPAÑA,S.A	Madrid
9892	MIRABAUD FINANZAS, SOCIEDAD DE VALORES	Madrid
9396	MIRABAUD FINANZAS, SOCIEDAD DE VALORES	Valencia
9479	MIRABAUD FINANZAS, SOCIEDAD DE VALORES	Barcelona
8824	MORGAN STANLEY, S.V., S.A.U.	Madrid
9573	NORBOLSA, SOCIEDAD DE VALORES, S.A.	Bilbao
9367	NORDKAPP INVERSIONES, SDAD.VALORES,S.A.	Valencia
9846	POPULAR BOLSA, SOCIEDAD DE VALORES, S.A.	Madrid
9896	RBC DEXIA, INVESTOR SERVICES ESPAÑA, S.A	Madrid
9582	RENTA 4 SOCIEDAD DE VALORES, S.A.	Bilbao
9816	RENTA 4 SOCIEDAD DE VALORES, S.A.	Madrid
9392	RENTA 4 SOCIEDAD DE VALORES, S.A.	Valencia
9475	RENTA 4 SOCIEDAD DE VALORES, S.A.	Barcelona
9465	RIVA Y GARCIA-1877 SOCIED. VALORES, S.A.	Barcelona
9472	SANTANDER INVESTMENT BOLSA,SDAD.VALORES	Barcelona
9577	SANTANDER INVESTMENT BOLSA,SDAD.VALORES	Bilbao
9370	SANTANDER INVESTMENT BOLSA,SDAD.VALORES	Valencia
9838	SANTANDER INVESTMENT BOLSA,SDAD.VALORES	Madrid
9894	SELF TRADE BANK, S.A.	Madrid
9890	SOCIETE GENERALE SUCURSAL EN ESPAÑA	Madrid

Código	Nombre	Bolsa
9369	SOCIETE GENERALE SUCURSAL EN ESPAÑA	Valencia
9431	SOCIETE GENERALE SUCURSAL EN ESPAÑA	Barcelona
8829	UBS LIMITED	Madrid

Fecha	Introducidas	Órdenes				Negociaciones	
		Compra	%	Venta	%	número	%
02	505.662	270.459	53	235.203	47	79.025	16
03	1.056.229	525.266	50	530.963	50	153.268	15
04	1.166.455	573.133	49	593.322	51	164.454	14
05	1.292.748	629.080	49	663.668	51	175.323	14
06	1.208.315	612.565	51	595.750	49	113.653	9
09	1.172.695	591.760	50	580.935	50	150.036	13
10	1.140.221	561.758	49	578.463	51	183.175	16
11	1.347.752	688.869	51	658.883	49	184.273	14
12	1.296.484	648.804	50	647.680	50	187.310	14
13	1.385.813	663.101	48	722.712	52	176.573	13
16	1.033.346	514.603	50	518.743	50	141.290	14
17	1.226.080	574.021	47	652.059	53	234.405	19
18	1.395.063	696.645	50	698.418	50	191.171	14
19	1.368.361	685.220	50	683.141	50	239.456	18
20	1.386.834	688.049	50	698.785	50	204.332	15
23	1.130.975	559.633	49	571.342	51	189.899	17
24	1.250.382	617.550	49	632.832	51	179.832	14
25	1.193.766	598.642	50	595.124	50	171.072	14
26	1.114.675	573.450	51	541.225	49	175.398	16
27	1.123.821	559.087	50	564.734	50	163.358	15
30	1.090.553	514.186	47	576.367	53	211.416	19
31	1.089.110	541.028	50	548.082	50	163.481	15
Total	25.975.340	12.886.909		13.088.431		3.832.200	
Media	1.180.697	585.769	49,7	594.929	50,3	174.191	14,8

órdenes introducidas / negociaciones

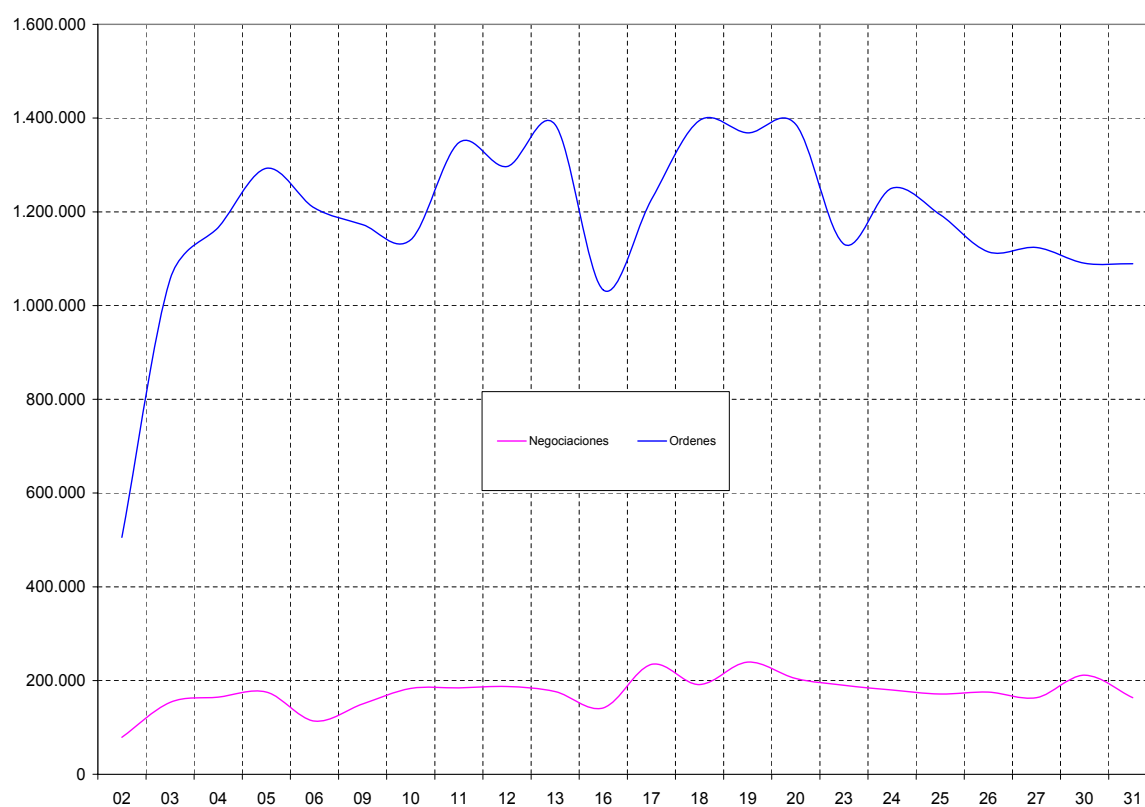

negociaciones / órdenes

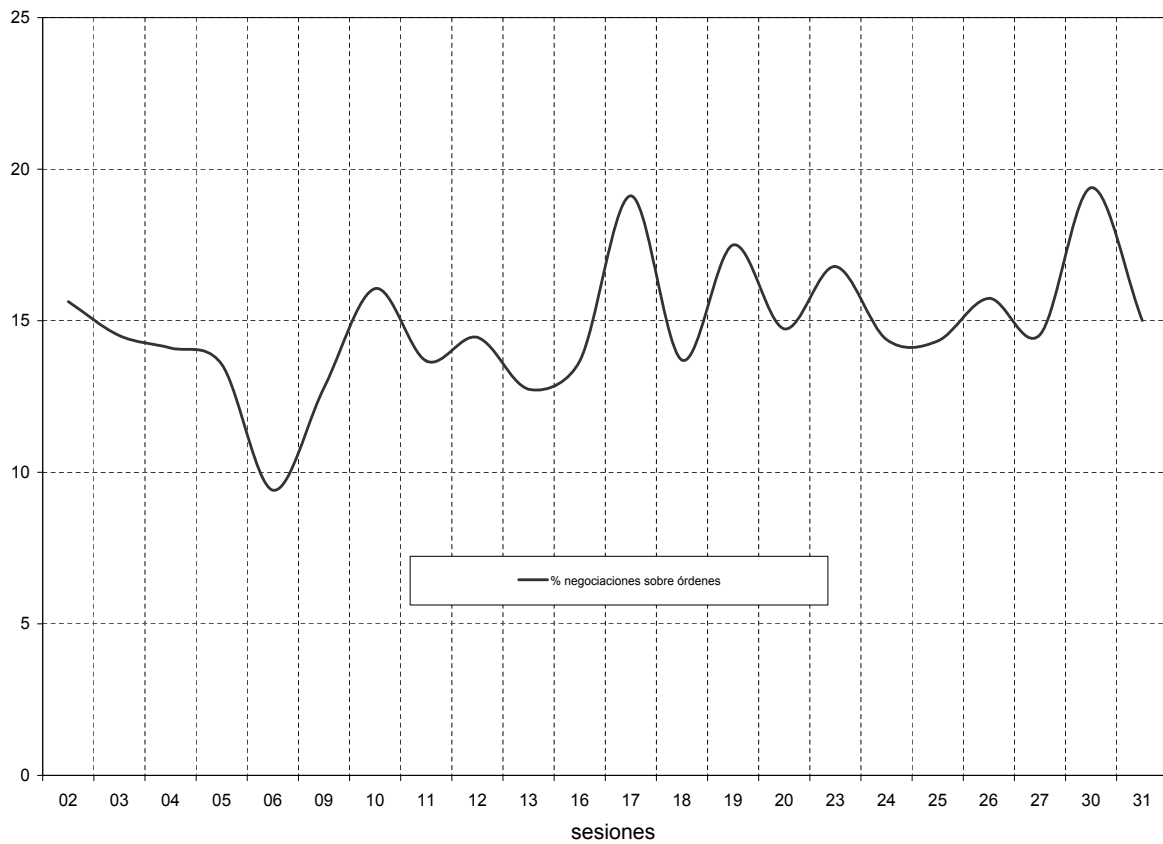

órdenes compra - órdenes venta (saldo neto)

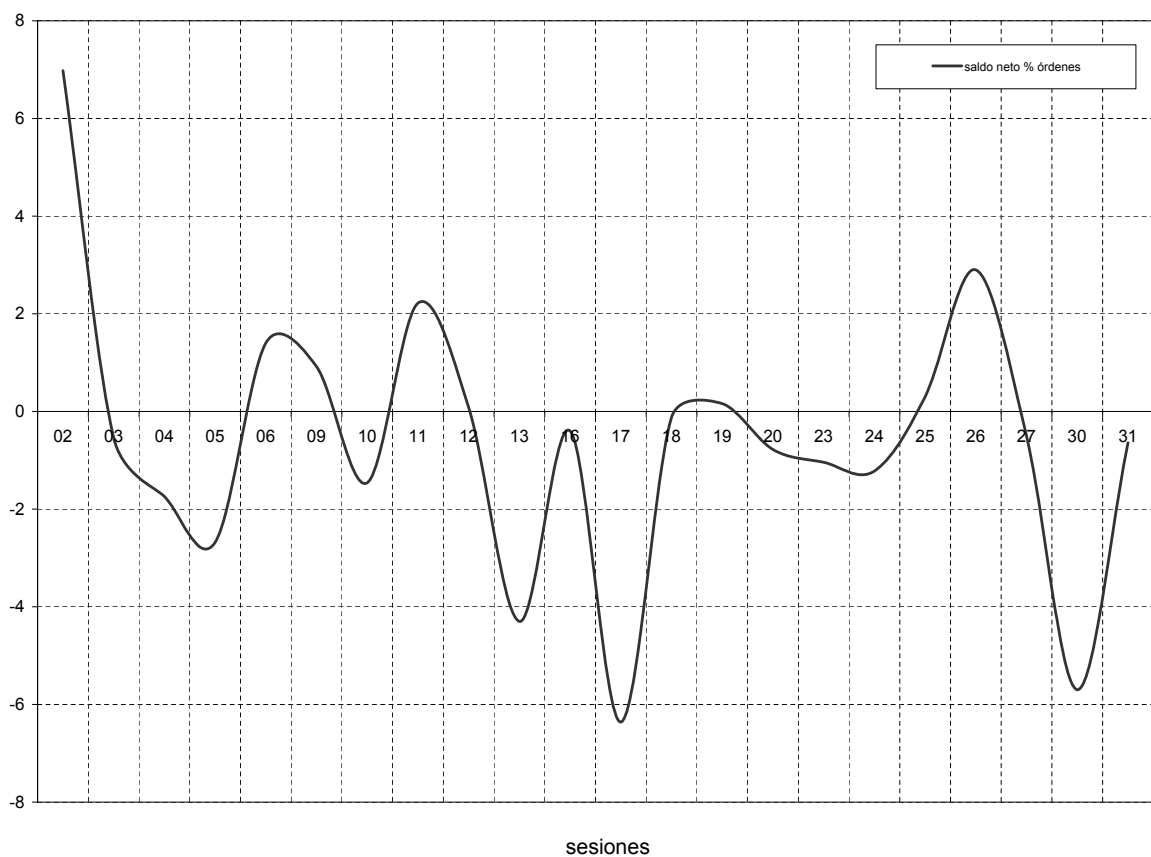

3.2.1 Restricciones a la ejecución

Día	órdenes limitadas	%	órdenes mercado	%	órdenes PLM	%	otras bolsas	%	volúmen mínimo	%	todo o nada	%	volumen oculto	%
02	490.799	97,1	10.100	2,0	3.739	0,7	13	0,0	28	0,0	56	0,0	3.784	0,8
03	1.031.179	97,6	17.122	1,6	6.811	0,6	7	0,0	19	0,0	78	0,0	5.438	0,5
04	1.138.802	97,6	20.189	1,7	6.539	0,6	9	0,0	27	0,0	105	0,0	5.659	0,5
05	1.265.613	97,9	19.885	1,5	5.962	0,5	16	0,0	24	0,0	85	0,0	6.329	0,5
06	1.197.539	99,1	8.341	0,7	1.589	0,1	6	0,0	11	0,0	26	0,0	4.250	0,4
09	1.141.618	97,4	23.071	2,0	6.975	0,6	3	0,0	20	0,0	78	0,0	6.606	0,6
10	1.103.898	96,8	23.616	2,1	11.657	1,0	11	0,0	17	0,0	56	0,0	6.146	0,5
11	1.309.356	97,2	23.124	1,7	14.361	1,1	6	0,0	12	0,0	61	0,0	12.832	1,0
12	1.263.102	97,4	21.254	1,6	10.800	0,8	12	0,0	17	0,0	79	0,0	10.316	0,8
13	1.356.803	97,9	18.644	1,4	9.032	0,7	10	0,0	29	0,0	71	0,0	7.606	0,6
16	986.056	95,4	28.956	2,8	17.481	1,7	19	0,0	30	0,0	55	0,0	6.040	0,6
17	1.116.882	91,1	65.597	5,4	42.475	3,5	13	0,0	27	0,0	64	0,0	6.068	0,5
18	1.343.309	96,3	17.933	1,3	32.729	2,4	5	0,0	13	0,0	60	0,0	7.680	0,6
19	1.311.799	95,9	20.886	1,5	34.467	2,5	12	0,0	20	0,0	108	0,0	8.218	0,6
20	1.335.039	96,3	20.857	1,5	30.010	2,2	35	0,0	23	0,0	78	0,0	7.957	0,6
23	1.078.082	95,3	22.033	2,0	29.680	2,6	23	0,0	43	0,0	92	0,0	7.821	0,7
24	1.205.173	96,4	18.386	1,5	25.743	2,1	24	0,0	16	0,0	49	0,0	7.322	0,6
25	1.156.400	96,9	16.800	1,4	19.628	1,6	21	0,0	19	0,0	81	0,0	7.206	0,6
26	1.085.712	97,4	16.010	1,4	11.754	1,1	24	0,0	26	0,0	104	0,0	7.391	0,7
27	1.096.402	97,6	18.929	1,7	7.397	0,7	12	0,0	29	0,0	80	0,0	6.702	0,6
30	1.005.184	92,2	46.653	4,3	37.741	3,5	9	0,0	25	0,0	92	0,0	5.344	0,5
31	1.070.390	98,3	13.281	1,2	4.514	0,4	6	0,0	29	0,0	74	0,0	7.882	0,7
Σ	25.089.137		491.667		371.084		296		504		1.632		154.597	
μ	1.140.415	96,6	22.349	1,9	16.867	1,4	13	0,0	23	0,0	74	0,0	7.027	0,6

3.2.2 Ordenes por vigencia

Día	Vigencia de las órdenes					
	EoA	%	1 día	%	VHF	%
02	12.710	2,5	492.091	97,3	13.571	2,7
03	33.845	3,2	1.036.392	98,1	19.837	1,9
04	36.281	3,1	1.144.257	98,1	22.198	1,9
05	43.131	3,3	1.273.399	98,5	19.349	1,5
06	31.256	2,6	1.203.384	99,6	4.931	0,4
09	32.971	2,8	1.147.266	97,8	25.429	2,2
10	42.615	3,7	1.111.122	97,5	29.099	2,6
11	35.770	2,7	1.319.435	97,9	28.317	2,1
12	45.634	3,5	1.270.681	98,0	25.803	2,0
13	44.748	3,2	1.366.744	98,6	19.069	1,4
16	21.031	2,0	992.733	96,1	40.613	3,9
17	32.824	2,7	1.196.752	97,6	29.328	2,4
18	41.152	3,0	1.351.635	96,9	43.428	3,1
19	41.045	3,0	1.319.461	96,4	48.900	3,6
20	40.826	2,9	1.342.569	96,8	44.265	3,2
23	32.445	2,9	1.083.979	95,8	46.996	4,2
24	31.486	2,5	1.211.325	96,9	39.057	3,1
25	31.251	2,6	1.162.680	97,4	31.086	2,6
26	31.487	2,8	1.092.765	98,0	21.910	2,0
27	35.787	3,2	1.105.639	98,4	18.182	1,6
30	35.099	3,2	1.076.751	98,7	13.802	1,3
31	41.687	3,8	1.078.729	99,1	10.381	1,0
Σ	775.081		25.379.789		595.551	
μ	35.231	3,0	1.153.627	97,7	27.071	2,3

3.3.1 Por Mercado

Día	GENERAL		FIXING		BLOQUES		OP. ESP.		TOTAL
	Efec x 1000	%	Efec x 1000	%	Efec x 1000	%	Efec x 1000	%	
02	875.789	32,5	1.044	0,0	1.426.373	53,0	388.806	14,4	2.692.012
03	1.851.367	28,9	403	0,0	4.499.726	70,3	46.689	0,7	6.398.185
04	2.129.331	51,2	6.801	0,2	2.006.927	48,3	14.450	0,4	4.157.508
05	1.555.626	51,3	1.212	0,0	1.444.846	47,6	31.123	1,0	3.032.807
06	1.205.572	65,6	90	0,0	615.496	33,5	16.243	0,9	1.837.401
09	1.421.929	55,5	170	0,0	1.098.686	42,9	40.421	1,6	2.561.206
10	1.710.406	44,5	2.062	0,1	1.961.548	51,0	168.787	4,4	3.842.803
11	2.293.605	46,4	847	0,0	2.572.809	52,1	73.720	1,5	4.940.981
12	2.170.586	72,7	1.784	0,1	648.562	21,7	163.649	5,5	2.984.581
13	1.945.978	88,4	663	0,0	226.807	10,3	28.170	1,3	2.201.618
16	1.280.488	65,2	923	0,1	501.103	25,5	181.555	9,2	1.964.069
17	1.945.320	52,0	1.336	0,0	1.312.079	35,1	479.509	12,8	3.738.243
18	2.136.253	63,8	3.725	0,1	1.147.630	34,3	62.406	1,9	3.350.013
19	2.451.308	68,3	2.434	0,1	1.109.534	30,9	28.078	0,8	3.591.354
20	2.666.304	73,1	529	0,0	721.700	19,8	259.644	7,1	3.648.176
23	1.860.096	65,3	1.647	0,1	834.963	29,3	149.914	5,3	2.846.620
24	1.808.761	59,5	3.085	0,1	1.035.763	34,1	190.770	6,3	3.038.380
25	1.819.435	71,4	296	0,0	695.777	27,3	31.700	1,2	2.547.208
26	1.890.785	75,4	4.909	0,2	555.702	22,2	55.382	2,2	2.506.778
27	1.536.030	48,2	2.712	0,1	1.473.434	46,3	173.850	5,5	3.186.026
30	1.571.651	72,7	289	0,0	410.382	19,0	179.108	8,3	2.161.429
31	2.040.215	73,7	2.694	0,1	524.062	18,9	201.867	7,3	2.768.837
Σ	40.166.835		39.655		26.823.909		2.965.838		69.996.237
μ	1.825.765	60,3	1.803	0,1	1.219.269	35,2	134.811	4,5	3.181.647

3.3.2 Ordinarias y especiales

Día	Volúmenes negociados durante la sesión				Operaciones especiales				T.Títulos	T.Efectivo
	Tít x 1000	%	Efec x 1000	%	Tít x 1000	%	Efec x 1000	%		
02	264.727.603	79,7	2.310.437.263	85,8	67.563.109	20,3	381.574.439	14,2	332.290.712	2.692.011.702
03	1.431.224.506	99,6	6.351.496.414	99,3	6.336.786	0,4	46.688.564	0,7	437.561.292	6.398.184.977
04	1.081.170.352	96,7	4.143.058.856	99,7	37.507.909	3,4	14.449.614	0,4	118.678.261	4.157.508.469
05	772.945.802	99,5	3.001.684.152	99,0	4.240.168	0,6	31.122.753	1,0	777.185.970	3.032.806.905
06	493.344.641	99,5	1.823.694.274	99,3	2.429.109	0,5	13.706.546	0,8	495.773.750	1.837.400.820
09	577.603.287	99,6	2.525.307.440	98,6	2.324.511	0,4	35.898.974	1,4	579.927.798	2.561.206.415
10	967.680.776	98,4	3.677.280.274	95,7	15.770.857	1,6	165.522.497	4,3	983.451.633	3.842.802.771
11	966.866.942	99,0	4.867.260.683	98,5	9.496.912	1,0	73.720.054	1,5	976.363.854	4.940.980.738
12	539.982.711	91,1	2.831.955.855	94,9	52.802.188	8,9	152.625.047	5,1	592.784.899	2.984.580.902
13	536.504.219	98,8	2.173.447.863	98,7	6.323.723	1,2	28.170.131	1,3	542.827.942	2.201.617.994
16	1.459.236.832	99,2	1.782.514.484	90,8	11.866.770	0,8	181.554.999	9,2	1.471.103.602	1.964.069.483
17	2.496.886.157	45,4	3.259.046.188	87,2	3.000.471.892	54,6	479.197.173	12,8	5.497.358.049	3.738.243.360
18	2.386.331.012	99,8	3.297.183.617	98,4	4.441.970	0,2	52.829.737	1,6	2.390.772.982	3.350.013.354
19	1.902.634.252	99,6	3.563.951.408	99,2	8.278.535	0,4	27.402.832	0,8	1.910.912.787	3.591.354.240
20	1.416.863.380	97,4	3.402.950.776	93,3	37.448.567	2,6	245.225.321	6,7	1.454.311.947	3.648.176.097
23	1.372.169.823	99,4	2.697.254.685	94,8	8.610.748	0,6	149.365.410	5,3	1.380.780.571	2.846.620.095
24	1.276.150.816	99,0	2.856.247.652	94,0	13.034.856	1,0	182.132.596	6,0	1.289.185.672	3.038.380.247
25	1.286.236.860	99,5	2.515.508.648	98,8	6.696.267	0,5	31.699.643	1,2	1.292.933.127	2.547.208.291
26	746.741.879	99,1	2.451.564.433	97,8	6.903.739	0,9	55.213.838	2,2	753.645.618	2.506.778.271
27	680.103.376	94,3	3.013.481.255	94,6	40.786.031	5,7	172.544.388	5,4	720.889.407	3.186.025.643
30	379.708.829	24,1	1.983.393.505	91,8	1.194.347.805	75,9	178.035.548	8,2	1.574.056.634	2.161.429.053
31	340.313.668	96,6	2.573.660.116	93,0	12.117.677	3,4	195.177.277	7,1	352.431.345	2.768.837.393
Σ	23.375.427.723		67.102.379.841		4.549.800.129		2.893.857.380		27.925.227.852	69.996.237.221
μ	1.062.519.442	91,6	3.050.108.1	95,6	206.809.097	8,4	131.538.972	4,4	1.269.328.5	3.181.647.1

ACCIONES Y DERECHOS DE SUSCRIPCIÓN

 **31-01-2012 I. OPERATIVA Nº 9/2012** : BAJA DE LA ENTIDAD "KEPLER CAPITAL MARKETS, S.A., SUCURSAL EN ESPAÑA" COMO MIEMBRO DE LA BOLSA DE MADRID.

<http://www.sbolsas.com/esp/ficheros/regulacion/instrucc/2012/2012%2009%20IO%20KEPLER%20CAPITAL.pdf>

 **30-01-2012 I. OPERATIVA Nº 08/2012** : RANGOS APLICABLES A LOS VALORES DEL SISTEMA DE INTERCONEXIÓN BURSÁTIL A PARTIR DEL 1 DE FEBRERO DE 2012.

<http://www.sbolsas.com/esp/ficheros/regulacion/instrucc/2012/08-12.pdf>

 **18-01-2012 I. OPERATIVA Nº 7/2012** : CAMBIO DE DENOMINACION SOCIAL DE "RENTA 4 SERVICIOS DE INVERSION, S.A." QUE PASA A DENOMINARSE "RENTA 4 BANCO, S.A.".

<http://www.sbolsas.com/esp/ficheros/regulacion/instrucc/2012/7-12.pdf>

 **16-01-2012 I. OPERATIVA Nº 5/2012** : BAJA DE LA ENTIDAD "DEUTSCHE BANK, AG, SUCURSAL EN ESPAÑA", COMO MIEMBRO DE LA BOLSA DE BARCELONA Y SIMULTÁNEA ALTA EN ESA CONDICIÓN DE "DEUTSCHE BANK, A.G., SUCURSAL EN LONDRES"

<http://www.sbolsas.com/esp/ficheros/regulacion/instrucc/2012/5-12.pdf>

 **16-01-2012 I. OPERATIVA Nº 4/2012** : INCORPORACION DE LA ENTIDAD "DEUTSCHE BANK AG, SUCURSAL EN LONDRES", COMO MIEMBRO DE LA BOLSA DE MADRID

<http://www.sbolsas.com/esp/ficheros/regulacion/instrucc/2012/2012%2004%20IO%20DEUTSCHE%20MADRID.pdf>

 **16-01-2012 I. OPERATIVA Nº 3/2012** : BAJA DE LA ENTIDAD "DEUTSCHE BANK AG, SUCURSAL EN ESPAÑA" COMO MIEMBRO DE LA BOLSA DE MADRID.

<http://www.sbolsas.com/esp/ficheros/regulacion/instrucc/2012/2012%2003%20IO%20DEUTSCHE%20MADRID.pdf>

 **11-01-2012 I. OPERATIVA Nº 2/2012** : INCORPORACION DE LA ENTIDAD "AURIGA SECURITIES, S.V., S.A.", COMO MIEMBRO DE LA BOLSA DE VALORES DE VALENCIA.

<http://www.sbolsas.com/esp/ficheros/regulacion/instrucc/2012/2-12.pdf>

WARRANTS, CERTIFICADOS Y OTROS PRODUCTOS

 **31-01-2012 I. OPERATIVA Nº 10/2012** : INCORPORACIÓN DE EMISIONES DE TURBO WARRANTS DE BNP PARIBAS ARBITRAGE ISSUANCE B.V., AL SISTEMA DE INTERCONEXIÓN BURSÁTIL.

<http://www.sbolsas.com/esp/ficheros/regulacion/instrucc/2012/2012%2010%20IO%20Turbo%20warrants%20BNPP.pdf>

 **17-01-2012 I. OPERATIVA Nº 06/2012** : INCORPORACIÓN DE EMISIONES DE TURBO WARRANTS DE BNP PARIBAS ARBITRAGE ISSUANCE B.V., AL SISTEMA DE INTERCONEXIÓN BURSÁTIL.

<http://www.sbolsas.com/esp/ficheros/regulacion/instrucc/2012/2012%2006%20IO%20Turbo%20warrants%20BNPP.pdf>

 **04-01-2012 I. OPERATIVA Nº 1/2012** : INCORPORACIÓN DE EMISIONES DE WARRANTS DE BANKINTER, S.A., AL SISTEMA DE INTERCONEXIÓN BURSÁTIL.

<http://www.sbolsas.com/esp/ficheros/regulacion/instrucc/2012/1-12.pdf>

FONDOS COTIZADOS (ETFs)

Fecha	Volumenes negociados durante la sesión				Operaciones especiales				Totales	
	Títulos	%	Efectivo	%	Títulos	%	Efectivo	%	Títulos	Efectivo
20120102	8.308.177	99,77	3.120.913	99,74	19.200	0,23	8.080	0,26	8.327.377	3.128.993
20120103	9.336.374	98,94	4.036.309	99,28	99.875	1,06	29.440	0,72	9.436.249	4.065.749
20120104	10.441.866	99,49	5.025.927	99,57	53.800	0,51	21.616	0,43	10.495.666	5.047.543
20120105	11.831.407	99,64	4.388.173	99,62	43.281	0,36	16.535	0,38	11.874.688	4.404.708
20120106	7.057.176	99,42	2.138.245	99,30	41.404	0,58	15.031	0,70	7.098.580	2.153.276
20120109	8.576.493	99,71	3.160.254	99,76	25.000	0,29	7.620	0,24	8.601.493	3.167.874
20120110	10.146.590	98,48	3.984.956	99,51	156.500	1,52	19.615	0,49	10.303.090	4.004.571
20120111	8.821.203	99,61	3.760.410	99,84	34.920	0,39	5.859	0,16	8.856.123	3.766.268
20120112	11.066.578	99,63	4.827.156	99,78	40.800	0,37	10.461	0,22	11.107.378	4.837.617
20120113	10.618.327	98,99	4.216.651	99,31	108.200	1,01	29.410	0,69	10.726.527	4.246.061
20120116	6.195.595	98,64	2.295.157	98,60	85.500	1,36	32.696	1,40	6.281.095	2.327.853
20120117	9.448.224	98,40	4.123.975	99,33	153.450	1,60	27.621	0,67	9.601.674	4.151.596
20120118	11.849.370	99,49	4.863.971	99,74	60.700	0,51	12.757	0,26	11.910.070	4.876.728
20120119	14.481.013	98,99	5.747.857	99,30	147.944	1,01	40.418	0,70	14.628.957	5.788.276
20120120	11.227.845	99,27	4.348.013	99,51	82.900	0,73	21.382	0,49	11.310.745	4.369.394
20120123	10.929.563	99,42	4.745.886	99,64	63.900	0,58	16.923	0,36	10.993.463	4.762.809
20120124	8.307.090	99,07	3.303.615	99,49	78.200	0,93	16.921	0,51	8.385.290	3.320.536
20120125	9.158.025	98,25	3.918.629	99,22	162.900	1,75	30.717	0,78	9.320.925	3.949.346
20120126	11.413.653	99,71	4.748.393	99,60	33.330	0,29	19.230	0,40	11.446.983	4.767.623
20120127	8.655.358	98,92	3.455.945	99,28	94.360	1,08	24.888	0,72	8.749.718	3.480.833
20120130	9.696.825	99,08	3.513.366	99,44	89.840	0,92	19.729	0,56	9.786.665	3.533.095
20120131	7.278.255	99,33	3.275.959	99,59	48.940	0,67	13.526	0,41	7.327.195	3.289.485
TOTAL	214.845.007	99,20	86.999.761	99,50	1.724.944	0,80	440.473	0,50	216.569.951	87.440.234
MEDIA	9.765.682	99,20	3.954.535	99,50	78.407	0,80	20.022	0,50	9.844.089	3.974.556

Fecha	Órdenes + modificaciones					Negociaciones	
	Introducidas	Compra	%	Venta	%	Número	%
20120102	1.514.158	755.600	49,90	758.558	50,10	759	0,05
20120103	2.895.459	1.449.715	50,07	1.445.744	49,93	909	0,03
20120104	3.278.619	1.638.815	49,98	1.639.804	50,02	985	0,03
20120105	3.835.436	1.915.049	49,93	1.920.387	50,07	1.264	0,03
20120106	3.419.761	1.704.223	49,83	1.715.538	50,17	533	0,02
20120109	3.668.425	1.830.237	49,89	1.838.188	50,11	830	0,02
20120110	3.280.998	1.637.459	49,91	1.643.539	50,09	997	0,03
20120111	3.713.139	1.852.725	49,90	1.860.414	50,10	842	0,02
20120112	3.760.594	1.877.329	49,92	1.883.265	50,08	1.011	0,03
20120113	4.291.183	2.141.200	49,90	2.149.983	50,10	1.059	0,02
20120116	2.880.806	1.437.010	49,88	1.443.796	50,12	595	0,02
20120117	3.192.237	1.593.594	49,92	1.598.643	50,08	941	0,03
20120118	4.082.824	2.040.691	49,98	2.042.133	50,02	942	0,02
20120119	3.080.525	1.535.677	49,85	1.544.848	50,15	1.175	0,04
20120120	3.469.852	1.732.214	49,92	1.737.638	50,08	840	0,02
20120123	3.020.208	1.509.390	49,98	1.510.818	50,02	894	0,03
20120124	3.054.316	1.526.318	49,97	1.527.998	50,03	802	0,03
20120125	2.907.478	1.451.299	49,92	1.456.179	50,08	820	0,03
20120126	2.956.899	1.479.735	50,04	1.477.164	49,96	1.116	0,04
20120127	3.403.299	1.698.400	49,90	1.704.899	50,10	732	0,02
20120130	2.473.539	1.236.800	50,00	1.236.739	50,00	888	0,04
20120131	2.720.388	1.357.366	49,90	1.363.022	50,10	756	0,03
TOTALES	70.900.143	35.400.846	49,93	35.499.297	50,07	19.690	0,03
MEDIA	3.222.734	1.609.129		1.613.604,41	895		

Mdo.	Valor	Emisor	Suby.	Strike	C/P	Vto.	Otros	R/P	Efectivo	Títulos	Ops.
WO	55134	BNPP	BRENT	12000	P	09/02/12	TUR	R 0,1	2.226.260	3.123.720	90
WA	C2168	SGEN	BRENT	11000	C	11/05/12	USD	R 0,1	1.543.129	1.916.580	125
WA	C2191	SGEN	TRIGO	700	C	15/06/12	USD	R 1,0	1.281.400	3.554.705	192
WA	C1797	COMM	TEF	1300	C	16/03/12	-	R 0,5	1.128.677	2.773.464	78
WO	55125	BNPP	BRENT	9000	C	09/02/12	TUR	R 0,1	1.103.802	640.600	17
WA	C0343	SGEN	DAX	600000	C	16/03/12	-	R 0,002	1.078.855	1.236.004	70
WA	B9736	SGEN	DAX	650000	P	16/03/12	-	R 0,002	943.550	1.278.718	100
WA	C2163	SGEN	DAX	650000	C	15/06/12	-	R 0,002	869.171	1.205.197	85
WA	B9767	BNPP	IBX35	875000	P	16/03/12	-	R 0,001	867.729	1.518.986	52
WA	B9978	SGEN	DAX	650000	C	16/03/12	-	R 0,002	834.476	2.342.944	93
WO	55127	BNPP	BRENT	10000	C	09/02/12	TUR	R 0,1	808.922	921.510	30
WO	55124	BNPP	BRENT	8500	C	09/02/12	TUR	R 0,1	806.994	402.100	13
WA	B9710	SGEN	IBX35	875000	P	17/02/12	-	R 0,001	799.445	1.928.298	132
WA	C1786	COMM	TEF	1300	C	17/02/12	-	R 0,5	780.055	2.611.390	91
WO	55126	BNPP	BRENT	9500	C	09/02/12	TUR	R 0,1	773.000	580.000	16
WA	C2180	SGEN	ORO	170000	C	15/06/12	USD	R 0,01	771.453	1.003.837	70
WA	B9948	SGEN	IBX35	875000	C	17/02/12	-	R 0,001	730.669	3.033.946	182
WA	C2062	SGEN	BKT	500	C	15/06/12	-	R 1,0	720.089	1.062.992	44
WA	B9950	SGEN	IBX35	825000	P	17/02/12	-	R 0,001	711.598	2.234.977	126
WO	U0017	BNPP	SAN	0		21/12/12	CAP	R 1,0	688.657	113.808	56
WA	B9944	SGEN	IBX35	825000	C	20/01/12	-	R 0,001	687.866	1.821.052	155
WA	B9699	SGEN	IBX35	875000	P	20/01/12	-	R 0,001	687.628	1.538.226	132
WO	55171	BNPP	IBX35	880000	P	16/03/12	TUR	R 0,001	678.409	1.784.194	368
WA	B9755	BNPP	DAX	620000	P	16/03/12	-	R 0,001	676.772	3.209.254	166
WA	C1915	COMM	SOGN	1800	C	16/03/12	-	R 0,2	658.277	1.989.953	145
WO	U0021	BNPP	SOGN	0		21/12/12	CAP	R 1,0	649.759	30.380	58
WA	B9685	SGEN	AAPL	42000	C	16/03/12	USD	R 0,02	628.963	1.440.561	114
WA	C1772	COMM	TEF	1300	C	20/01/12	-	R 0,5	623.228	2.504.166	181
WO	U0018	BNPP	TEF	0		21/12/12	CAP	R 1,0	592.163	42.769	35
WA	C1918	COMM	SOGN	2000	P	16/03/12	-	R 0,2	586.763	1.863.541	98
WA	C1045	SGEN	BKT	450	C	16/03/12	-	R 1,0	584.620	1.024.992	23
WA	C1598	COMM	SAN	550	C	16/03/12	-	R 0,5	578.767	2.020.100	43
WO	55143	BNPP	ORO	190000	P	15/06/12	TUR	R 0,01	572.400	280.000	14
WA	C1583	COMM	SAN	550	C	20/01/12	-	R 0,5	569.814	3.629.241	137
WA	C1310	BSAN	AMZN	27000	C	21/09/12	Usd	R 0,05	565.694	1.500.528	57
WO	55167	BNPP	IBX35	780000	C	16/03/12	TUR	R 0,001	547.073	721.003	194
WA	C2169	SGEN	BRENT	11500	C	11/05/12	USD	R 0,1	535.886	798.622	57
WA	C1410	BSAN	GOOG	60000	C	15/06/12	Usd	R 0,01	524.744	1.004.444	82
WA	B7544	SGEN	BBVA	900	P	16/03/12	-	R 0,5	523.620	441.061	23
WA	C1235	BSAN	ITX	6479	C	15/06/12	-	R 0,1003	522.831	749.618	66
WO	U0008	BNPP	TEF	0		21/12/12	CAP	R 1,0	522.482	38.187	56
WA	C1878	COMM	BNP	3000	C	16/03/12	-	R 0,1	495.728	1.323.950	58
WC	45538	SGEG	BRENT	0		/ /	-	R 1,0751	487.862	4.012	3
WA	C2097	SGEN	TEF	1400	P	17/02/12	-	R 0,5	477.797	1.069.800	20
WA	C1549	BSAN	DEUSD	133	P	15/06/12	Usd	R 10,0	476.676	984.594	70
WO	55144	BNPP	ORO	195000	P	15/06/12	TUR	R 0,01	461.000	200.000	10
WA	C2100	SGEN	AAPL	38000	C	15/06/12	USD	R 0,02	447.527	429.835	60
WA	C0303	SGEN	TEF	1250	C	20/01/12	-	R 0,5	446.977	876.400	37
WA	C2118	SGEN	GOOG	60000	C	15/06/12	USD	R 0,01	440.074	1.320.260	86
WO	55149	SGEN	IBX35	750000	C	16/03/12	TUR	R 0,001	436.083	383.039	24
WA	B7619	SGEN	IBX35	850000	P	16/03/12	-	R 0,001	435.786	816.582	105
WA	C3222	SGEN	BBVA	700	P	21/12/12	-	R 0,5	433.530	558.000	10
WA	B9737	SGEN	BRENT	10500	C	09/02/12	USD	R 0,1	419.604	588.676	30
WA	C1932	COMM	IBX35	875000	P	20/01/12	-	R 0,001	415.781	1.235.688	59
WA	C1867	COMM	AXA	1000	C	16/03/12	-	R 0,5	414.204	668.720	39
WA	B9693	SGEN	IBX35	875000	C	20/01/12	-	R 0,001	397.181	2.990.772	84

Mdo.	Valor	Emisor	Suby.	Strike	C/P	Vto.	Otros	R/P	Efectivo	Títulos	Ops.
WA	B9161	COMM	BBVA	700	P	17/02/12	-	R 0,5	379.346	1.450.044	57
WA	C2179	SGEN	ORO	160000	C	15/06/12	USD	R 0,01	375.641	293.182	35
WA	C0754	BNPP	SPX	127500	C	15/06/12	USD	R 0,01	374.352	583.268	42
WA	C2151	SGEN	NDX1	230000	C	15/06/12	USD	R 0,005	373.668	396.178	11
WA	B9657	SGEN	REP	2300	C	16/03/12	-	R 0,5	352.912	576.930	86
WO	U0020	BNPP	BNP	0		21/12/12	CAP	R 1,0	347.860	10.518	31
WA	B9656	SGEN	REP	2100	C	16/03/12	-	R 0,5	346.237	366.222	41
WA	B8094	BSAN	LVMH	12400	C	16/03/12	-	R 0,1	342.310	771.000	62
WA	C0307	SGEN	TEF	1250	C	16/03/12	-	R 0,5	336.453	540.700	27
WA	B7869	SGEN	IBX35	1100000	C	19/12/14	-	R 0,001	336.044	512.331	27
WA	C2081	SGEN	ITX	6500	C	15/06/12	-	R 0,2	333.119	273.504	32
WA	C1754	COMM	REP	2200	C	16/03/12	-	R 0,5	330.436	561.980	23
WO	U0016	BNPP	BBVA	0		21/12/12	CAP	R 1,0	322.615	51.448	19
WA	B9275	COMM	JAZ	425	C	16/03/12	-	R 2,0	317.384	673.681	58
WA	B9947	SGEN	IBX35	825000	C	17/02/12	-	R 0,001	300.542	598.460	71
WO	U0014	BNPP	IBX35	0		21/12/12	CAP	R 0,01	297.379	3.546	22
WO	55172	BNPP	IBX35	900000	P	16/03/12	TUR	R 0,001	291.838	519.416	59
WA	B6851	COMM	REP	2400	C	16/03/12	-	R 0,5	291.802	1.338.981	43
WA	C0621	BVAF	SIEM	7600	C	15/06/12	-	R 0,1	290.172	649.702	40
WA	C0306	SGEN	TEF	1300	C	17/02/12	-	R 0,5	287.988	758.555	32
WA	C2166	SGEN	DAX	650000	P	15/06/12	-	R 0,002	286.522	253.797	28
WA	C1800	COMM	TEF	1400	C	16/03/12	-	R 0,5	276.529	1.153.856	54
WA	C0775	BNPP	ACX	900	C	16/03/12	-	R 0,5	275.247	349.026	10
WA	B9720	SGEN	NDX1	230000	C	16/03/12	USD	R 0,005	273.020	481.600	8
WA	C3224	SGEN	SAN	550	C	17/02/12	-	R 0,5	271.872	971.962	52
WA	C1948	COMM	IBX35	900000	P	17/02/12	-	R 0,001	271.642	469.400	31
WA	C0304	SGEN	TEF	1350	C	20/01/12	-	R 0,5	270.139	1.726.038	103
WA	C1868	COMM	AXA	1200	C	16/03/12	-	R 0,5	262.891	1.231.925	50
WA	C1799	COMM	TEF	1400	P	16/03/12	-	R 0,5	262.544	553.280	39
WA	C0260	SGEN	SAN	550	C	20/01/12	-	R 0,5	258.784	1.867.352	71
WA	B9954	SGEN	IBX35	800000	P	16/03/12	-	R 0,001	252.382	643.464	48
WA	B9667	SGEN	TEF	1450	P	20/01/12	-	R 0,5	251.493	462.940	10
WA	C1916	COMM	SOGN	2200	C	16/03/12	-	R 0,2	248.136	1.318.800	34
WA	B8020	BSAN	AAPL	37000	C	16/03/12	USD	R 0,02	245.322	240.743	29
WA	C0855	BNPP	ZEL	170	C	16/03/12	-	R 1,0	242.611	668.735	53
WO	U0013	BNPP	IBX35	0		21/12/12	CAP	R 0,01	242.392	2.950	8
WA	C1940	COMM	IBX35	750000	C	17/02/12	-	R 0,001	242.249	230.900	11
WA	C2060	SGEN	BKT	400	C	15/06/12	-	R 1,0	241.648	189.998	11
WA	C0552	BVAF	BAYG	4000	C	16/03/12	-	R 0,25	236.073	70.770	4
WA	C1028	SGEN	SAN	500	C	15/06/12	-	R 0,5	235.564	404.218	28
WO	I0059	SGEN	TEF	0		16/03/12	INL	R 0,0	232.985	32.819	53
WA	C3263	SGEN	REP	2600	C	21/09/12	-	R 0,5	224.154	235.740	11
WA	C1234	BSAN	ITX	5981	C	15/06/12	-	R 0,1003	224.021	231.628	20
WA	C2017	SGEN	ACX	950	C	15/06/12	-	R 0,5	221.743	252.992	15
Totales									51.349.561	100.340.575	6.160

Subyacente		Efectivo	Títulos	Operaciones
IBX35	IBEX 35	16.627.896	42.256.217	4.617
BRENT	PETROLEO BRENT	9.470.009	10.778.646	562
TEF	TELEFONICA	9.115.524	24.151.914	1.787
SAN	BANCO SANTANDER	7.976.262	32.651.075	2.119
DAX	XETRA DAX INDEX	5.665.290	12.191.320	829
BBVA	BBVA	4.470.088	12.456.796	1.200
REP	REPSOL YPF	3.485.921	7.471.164	874
ORO	ORO	2.877.885	2.988.828	346
SOGN	SOCIETE GENERALE	2.334.320	5.789.805	447
BKT	BANKINTER	1.931.567	2.889.258	137
ITX	INDITEX	1.785.051	3.383.112	386
AAPL	APPLE INC	1.744.635	3.482.480	438
DEUSD	TIPO DE CAMBIO EURO DOLAR	1.701.080	4.767.354	597
TRIGO	TRIGO	1.294.995	3.622.213	205
BNP	BNP PARIBAS	1.190.027	2.696.901	337
MTS	ARCELORMITTAL	1.142.286	3.220.993	472
GOOG	GOOGLE INC	1.135.062	3.205.295	297
AXA	AXA	1.038.649	2.108.520	138
SPX	S&P 500 INDEX	1.012.907	1.857.689	175
ACX	ACERINOX	898.598	1.863.785	140
NDX1	NASDAQ 100	766.558	1.502.038	67
GAM	GAMESA	719.060	3.835.523	329
AMZN	AMAZON COM	688.219	1.869.116	105
ESTX5	EURO STOXX 50	539.236	857.521	94
LVMH	MOET HENNESSY LOUIS VUITTON	490.384	906.212	75
ZEL	ZELTIA	437.657	1.617.779	184
IBE	IBERDROLA	432.147	1.633.845	173
SIEM	SIEMENS	426.727	1.083.086	79
ANA	ACCIONA, S.A.	409.801	950.684	89
JAZ	JAZZTEL	378.246	1.054.426	95
DBKG	DEUTSCHE BANK	307.299	658.827	97
GAS	GAS NATURAL	274.346	518.576	67
TL5	MEDIASET ESPAÑA COMUNICACIÓN, S.A.	258.151	580.561	72
BAYG	BAYER AG	255.138	160.851	14
DJIA	DJ INDUSTRIAL AVERAGE	243.068	988.278	114
FCC	FOMENTO DE CONSTRUCCIONES Y	237.690	532.604	73
OHL	OBRASCON HUARTE LAIN, S.A.	236.197	447.208	51
TRE	TECNICAS REUNIDAS S.A.	233.586	851.623	106
GRF	GRIFOLS S.A.	220.874	554.815	57
BAC	BANK OF AMERICA CORP	219.988	710.764	82
PLATA	PLATA	211.600	458.393	82
POP	BANCO POPULAR	194.389	419.359	58
CITI	CITIGROUP INC	189.965	1.325.466	132
BME	BOLSAS Y MERCADOS	158.580	395.556	42
FER	FERROVIAL, S.A.	132.952	413.661	47
MSFT	MICROSOFT	126.972	509.415	28
CINDX	CESTA DE INDICES BURSATILES	124.881	1.335	7
EAD	EUROPEAN AERONAUTIC DEFENCE AND	117.809	277.569	7
ABG	ABENGOA, S.A.	94.478	339.325	48
DEJPY	TIPO DE CAMBIO EURO YEN	85.756	332.620	44
SYV	SACYR VALLEHERMOSO, S.A.	82.675	747.889	71
EON	E.ON AG	77.498	69.498	13
MCD	MCDONALDS	77.317	81.713	14
EZE	GRUPO EZENTIS, S.A.	74.576	516.916	69
ABE	ABERTIS INFRAESTRUCTURAS, S.A.	72.880	98.509	23
IAG	INTERNATIONAL CONSOLIDATED AIRLINES	68.435	449.262	45
PRS	PROMOTORA DE INFORMACIONES S.A.	63.199	1.049.075	231

Subyacente		Efectivo	Títulos	Operaciones
TOTF	TOTAL FINA ELF	63.084	114.100	35
SAB	BANCO SABADELL	55.602	244.267	79
CABK	CAIXABANK	54.464	132.052	31
YHOO	YAHOO INC	50.043	225.812	18
NOKIA	NOKIA	49.257	272.926	65
N225	NIKKEI 225 INDEX	42.143	164.480	10
FRE	FRESENIUS SE	41.282	39.520	2
ENG	ENAGAS,S.A	37.119	64.910	13
ALCAT	ALCATEL-LUCENT	36.103	436.570	15
ALLIA	ALLIANZ A.G.	33.703	132.700	17
ACS	ACS,ACTIVIDADES DE CONSTRUCCION Y	33.398	161.498	29
BMW	BAYERISCHE MOTOREN WERKE AG	32.042	32.238	9
PEU	PEUGEOT S.A.	31.770	2.230	7
FTE	FRANCE TELECOM	26.012	520.141	14
INTC	INTEL CORPORATION	25.250	80.000	16
PHIL	KONINKLIJKE PHILIPS ELECTRONICS N.V.	22.516	81.846	19
DTEG	DEUTSCHE TELEKOM	15.828	224.091	20
NHH	NH HOTELES, S.A.	13.855	139.660	20
PFIZ	PFIZER INC	13.430	72.000	7
SLR	SOLARIA ENERGIA Y MEDIO AMBIENTE SA	13.070	62.152	16
BASF	BASF AG	10.120	77.600	4
IDR	INDRA SISTEMAS	10.029	30.800	8
ING	ING GROEP NV	8.961	69.504	12
REE	RED ELECTRICA CORPORACION, S.A.	7.111	15.250	8
GS	GOLDMAN SACHS GROUP INC	6.949	79.200	18
DIA	DISTRIBUIDORA INTERNACIONAL DE	6.319	9.839	9
KO	THE COCA COLA CO.	6.180	16.862	3
BKIA	BANKIA, S.A.	5.962	18.440	5
AMS	AMADEUS IT HOLDING, S.A.	5.431	9.558	5
SANFI	SANOFI-AVENTIS	5.350	13.400	8
A3TV	ANTENA 3 DE TELEVISION, S.A.	4.445	16.140	5
NIKE	NIKE	4.233	8.920	5
JPM	JP MORGAN CHASE	4.100	10.000	2
DAIML	DAIMLER A.G.	4.093	6.100	3
MEL	MELIA HOTELS INTERNATIONAL	3.211	15.300	6
TIT	TELECOM ITALIA	2.924	13.600	2
FORD	FORD MOTOR CO.	2.720	10.489	3
NESN	NESTLE SA	2.623	4.509	2
ECR	ERCROS	2.520	119.160	6
MAP	CORPORACION MAPFRE, S.A.	2.215	6.900	8
CARRD	CESTA DE VALORES CARREFOUR Y DIA	2.014	966	2
BRKa	BERKSHIRE HATHAWAY INC	2.000	2.898	1
VOD	VODAFONE GROUP	1.930	7.400	7
TKA	THYSSEN KRUPP	1.900	5.000	1
RIMM	RESEARCH IN MOTION LTD	1.893	18.771	4
WMT	WAL-MART STORES INC.	1.780	2.282	4
BARC	BARCLAYS PLC	1.465	4.702	3
BTO	BANCO ESPAÑOL DE CREDITO S.A.	1.138	17.200	4
DECHF	TIPO DE CAMBIO EURO FRANCO SUIZO	1.036	100.400	2
FAE	FAES FARMA, S.A.	915	13.500	5
DELL	DELL INC.	685	3.631	3
OLE	DEOLEO, S.A.	600	3.000	1
ELE	ENDESA	547	760	1
SGO	COMPAGNIE DE SAINT GOBAIN	117	120	2

Subyacente		Efectivo	Títulos	Operaciones
SAP	SAP AG	112	80	2
RWE	RWE	100	120	1
DIS	WALT DISNEY CO.	86	100	1
DEGBP	TIPO DE CAMBIO EURO LIBRA ESTERLINA	70	1.000	1
Totales		87.440.235	216.569.957	19.696

Código	Nombre	Valor liquidativo oficial	Nº participaciones	Patrimonio gestionado
2INVE	LYXOR ETF IBEX® 35 DOBLE INVERSO DIARIO	23,609	90.000	2.124.850,86
AHJ	LYXOR ETF MSCI AC ASIA EX JAPAN REAL ESTATE	7,714	550.000	4.242.462,95
ASI	LYXOR ETF CHINA ENTERPRISE (HSCEI)	109,709	7.644.139	838.630.578,01
BBVAB	ACCION FTSE LATIBEX BRASIL ETF	106,717	42.900	4.578.180,36
BBVAD	AFI BONOS MEDIO PLAZO EURO ETF FI	115,259	496.553	57.232.221,10
BBVAE	ACCION DJ EUROSTOXX50 ETF,F.I.	21,125	5.490.000	115.974.476,73
BBVAG	ACCION FTSE4GOOD IBEX ETF, F.I.	9,512	225	2.140,17
BBVAI	ACCION IBEX 35 ETF F.I.	7,880	14.800.000	116.626.338,40
BBVAL	ACCION FTSE LATIBEX TOP ETF	42,118	60.000	2.527.072,32
BBVAM	AFI MONETARIO EURO ETF FI	109,833	1.032.343	113.385.269,88
BBVAT	ACCION IBEX TOP DIVIDENDO ETF, FI	23,997	195.000	4.679.482,47
BNK	LYXOR ETF STOXX EUROPE 600 BANKS	14,641	23.235.219	340.190.047,84
BRAS	LYXOR ETF BRAZIL (IBOVESPA)	26,110	18.995.009	495.966.010,33
CEC	LYXOR ETF EASTERN EUROPE (CECE EUR)	16,794	20.500.525	344.275.669,09
CRB	LYXOR ETF COMMODITIES CRB (REUTERS/JEFFERIES CRB INDEX)	22,704	24.160.001	548.521.414,70
CRN	LYXOR ETF COMMODITIES CRB NON-ENERGY (REUTERS/JEFFERIES CRB NON-ENERGY INDEX)	21,692	7.160.001	155.315.457,69
CRP	LYXOR ETF EURO CORPORATE BOND	121,000	3.600.000	435.598.560,00
CSH	LYXOR ETF EURO CASH	106,814	11.350.000	1.212.341.170,00
DJE	LYXOR ETF DOW JONES INDUSTRIAL AVERAGE	97,075	5.359.098	520.232.755,59
DXD3E	DB X-TRACKERS EURO STOXX SELECT DIVIDEND 30 1D	14,961	4.771.682	71.391.071,70
DXDAX	DB X-TRACKERS DAX ETF 1C	64,156	98.182.094	6.298.929.480,73
DXEL2	DB X-TRACKERS EURO STOXX 50® LEVERAGED DAILY ETF	10,987	800.000	8.789.443,20
DXESC	DB X-TRACKERS EURO STOXX 50 ETF 1C	27,348	19.991.560	546.735.540,20
DXESX	DB X-TRACKERS EURO STOXX 50 ETF 1D	24,598	49.698.321	1.222.469.658,48
DXIBX	DB X-TRACKERS IBEX 35® INDEX ETF	15,617	300.000	4.685.038,50
DXLDX	DB X-TRACKERS LEVDAX® DAILY ETF	40,879	1.335.000	54.573.957,62
DXLPE	DB X-TRACKERS LPX MM PRIVATE EQUITY ETF 1C	21,488	4.114.978	88.424.684,18
DXMAS	DB X-TRACKERS MSCI EM ASIA TRN INDEX ETF 1C	27,041	37.720.583	1.019.984.895,71
DXMBR	DB X-TRACKERS MSCI BRAZIL TRN INDEX ETF 1C	48,577	4.063.003	197.368.805,52
DXMEM	DB X-TRACKERS MSCI EMERGING MARKETS TRN INDEX 1C	29,388	107.754.771	3.166.651.414,37
DXMEX	DB X-TRACKERS MSCI MEXICO TRN INDEX ETF 1C	3,881	4.155.000	16.127.349,96
DXMJP	DB X-TRACKERS MSCI JAPAN TRN INDEX ETF 1C	27,734	10.686.884	296.391.227,10
DXMLA	DB X-TRACKERS MSCI EM LATAM TRN INDEX ETF 1C	45,896	7.043.829	323.286.970,91
DXMRC	DB X-TRACKERS MSCI RUSSIA CAPPED INDEX ETF 1D	23,358	10.759.195	251.308.768,71
DXMWO	DB X-TRACKERS MSCI WORLD TRN INDEX ETF 1C	23,467	79.478.979	1.865.099.660,06
DXS7R	DB X-TRACKERS STOXX 600 BANKS ETF 1C	27,983	4.208.128	117.755.995,33
DXS7S	DB X-TRACKERS STOXX 600 BANKS SHORT DAILY ETF 1C	36,671	3.405.013	124.864.322,58
DXSD2	DB X-TRACKERS SHORTDAX® x2 DAILY ETF	28,998	1.790.000	51.906.369,88
DXSDX	DB X-TRACKERS SHORTDAX DAILY ETF 1C	53,725	9.952.033	534.675.809,25
DXSL2	DB X-TRACKERS S&P 500 2x LEVERAGED DAILY ETF	11,676	930.000	10.858.478,19
DXSPS	DB X-TRACKERS S&P 500 INVERSE DAILY ETF 1C	30,377	5.860.673	178.028.767,04
DXSPX	DB X-TRACKERS S&P 500 ETF 1C	16,049	19.015.000	305.175.461,94
DXSSX	DB X-TRACKERS EURO STOXX 50 SHORT DAILY ETF 1C	33,709	8.182.804	275.830.539,60
DXSX6	DB X-TRACKERS STOXX 600 ETF 1C	43,747	5.059.658	221.344.646,02
DXT21	DB X-TRACKERS S&P 500 2x INVERSE DAILY ETF	11,668	1.235.000	14.409.500,82
DXX25	DB X-TRACKERS FTSE CHINA 25 ETF 1C	21,995	9.469.247	208.272.877,69
ENER	LYXOR ETF NEW ENERGY	14,281	4.220.110	60.267.378,25
GWT	LYXOR ETF MSCI EMU GROWTH	70,906	238.078	16.881.092,48
HLT	LYXOR ETF STOXX EUROPE 600 HEALTH CARE	42,912	4.538.289	194.746.835,19
IBEXA	LYXOR ETF IBEX® 35 DOBLE APALANCADO DIARIO C-EUR	12,760	360.000	4.593.437,28
IBEXI	ACCION IBEX 35 INVERSO ETF	61,489	54.891	3.375.210,76
IBOXI	BBVA IBOXX EURO SOV.3-5 AÑOS SHORT INDEX ETF	117,090	41.464	4.855.033,28
INR	LYXOR ETF MSCI INDIA	10,432	88.844.888	926.858.035,45
INVEX	LYXOR ETF IBEX 35 INVERSO	54,238	260.000	14.102.003,76
JPN	LYXOR ETF JAPAN (TOPIX)	75,254	4.870.509	366.525.498,59
LEM	LYXOR ETF MSCI EMERGING MARKETS	7,664	123.121.125	943.602.887,54

Código	Nombre	Valor liquidativo oficial	Nº participaciones	Patrimonio gestionado
LEV	LYXOR ETF EURO STOXX 50 DAILY LEVERAGE	11,157	15.520.504	173.168.517,89
LTM	LYXOR ETF MSCI EM LATIN AMERICA	30,635	3.609.563	110.578.045,68
LYXIB	LYXOR ETF IBEX 35	85,597	812.691	69.563.514,93
MAA	LYXOR AAA GOVT BD	117,409	3.499.990	410.932.075,90
MEU	LYXOR ETF MSCI EUROPE	88,118	6.875.972	605.896.219,97
MMS	LYXOR ETF MSCI EMU SMALL CAP	137,000	408.410	55.952.234,53
MSE	LYXOR ETF EURO STOXX 50	24,220	171.748.922	4.159.834.632,11
MUA	LYXOR ETF MSCI USA REAL ESTATE	30,391	175.000	5.318.347,30
OIL	LYXOR ETF STOXX EUROPE 600 OIL & GAS	34,738	4.237.661	147.206.427,01
RUSS	LYXOR ETF RUSSIA (DJ RUSINDEX TITANS 10)	32,433	20.844.717	676.047.368,03
SEL	LYXOR ETF STOXX EUROPE SELECT DIVIDEND 30	13,319	7.213.011	96.070.865,30
SHE	LYXOR ETF STOXX EUROPE 600 DAILY SHORT	71,577	85.100	6.091.198,19
SP5	LYXOR ETF S&P 500 CLASE A	10,118	6.490.000	65.664.768,62
TEL	LYXOR ETF STOXX EUROPE 600 TELECOMUNICATIONS	24,969	5.005.440	124.981.006,55
UST	LYXOR ETF NASDAQ-100	7,529	28.926.490	217.783.262,09
UTI	LYXOR ETF STOXX EUROPE 600 UTILITIES	26,360	1.849.720	48.758.291,80
VALU	LYXOR ETF MSCI EMU VALUE	87,067	668.770	58.227.873,83
WAT	LYXOR ETF WORLD WATER	17,437	3.226.581	56.263.341,63
WLD	LYXOR ETF MSCI WORLD	94,707	5.816.485	550.861.961,22

Cod,	Contratación en el mes			Media diaria efectivo x1000			Media diaria títulos x1000			Media diaria negs, x1		
	Ef, x1000	Tit, x1000	Negs, x1	mes	6 meses	12 meses	mes	6 meses	12 meses	1 m	6 m	12 m
BBVAI	36.398	4.141	213	1.655	1.154	1.724	188	133	176	10	18	17
LYXIB	32.176	375	386	1.463	1.561	2.775	17	18	28	18	24	24
MSE	31.598	1.331	74	1.505	696	760	63	31	30	4	6	6
BBVAE	13.853	573	59	770	851	813	32	37	32	3	7	7
INVEX	13.284	243	631	604	1.646	1.879	11	29	35	29	53	59
IBEXA	11.648	909	315	530	361	361	41	28	28	14	10	10
LEM	9.187	1.274	32	540	237	212	75	34	28	2	3	4
BBVAB	7.236	59	270	362	208	140	3	2	1	14	8	5
LEV	4.181	386	240	190	295	331	18	30	26	11	17	14
IBEXI	3.581	66	50	179	71	89	3	1	2	3	3	3
DXSPX	3.485	214	12	349	298	190	21	20	13	1	1	1
CRP	3.358	28	7	480	476	450	4	4	4	1	1	1
JPN	2.425	33	5	485	96	79	7	1	1	1	1	2
DXSX6	2.054	48	3	1.027	686	488	24	17	12	2	1	1
DJE	1.994	20	20	133	49	89	1	1	1	1	2	2
SHE	1.468	20	2	734	75	50	10	1	1	1	2	2
BNK	1.391	104	13	232	81	69	17	6	5	2	1	2
ASI	1.330	12	20	111	41	95	1	0	1	2	2	2
BBVAD	1.281	11	4	427	333	219	4	3	2	1	1	1
DXESC	1.232	46	4	308	87	94	12	3	3	1	1	1
WLD	1.054	11	3	351	264	116	4	3	1	1	1	1
2INVE	855	36	128	41	122	122	2	5	5	6	5	5
DXIBX	728	47	5	182	448	448	12	30	30	1	1	1
DXDAX	710	11	20	55	114	190	1	2	3	2	2	2
MMS	675	5	1	675	53	163	5	0	1	1	1	1
CEC	655	42	6	109	33	21	7	2	1	1	1	1
OIL	535	15	11	60	37	26	2	1	1	1	1	1
SP5	518	51	21	40	114	393	4	13	42	2	2	2
BRAS	504	20	24	42	43	174	2	2	6	2	2	3
UST	503	67	33	36	47	60	5	7	9	2	2	2
TEL	349	14	8	58	42	337	2	2	12	1	1	1
INR	318	31	42	27	19	67	3	2	6	4	4	5
MUA	117	4	6	20	14	14	1	1	1	1	1	1
DXESX	73	3	3	24	21	47	1	1	2	1	2	2
RUSS	73	2	15	7	46	54	0	2	2	1	1	2
DXSSX	71	2	7	12	18	32	0	1	1	1	2	2
DXLDX	66	2	10	9	80	80	0	2	2	1	1	1
MAA	65	1	5	16	12	11	0	0	0	1	1	1
DXS7S	49	1	2	25	60	95	1	1	3	1	1	1
DXSDX	48	1	8	8	58	47	0	1	1	1	2	2
MEU	44	1	3	15	356	177	0	4	2	1	1	1
CSH	43	0	1	43	192	1.191	0	2	11	1	1	1
DXSPS	42	1	8	7	56	74	0	2	2	1	1	1
DXMBR	41	1	4	10	61	92	0	2	2	1	1	2
LTM	38	1	9	6	93	68	0	4	2	2	1	1
DXT21	36	3	4	9	60	60	1	5	5	1	1	1
DXMLA	30	1	3	10	115	347	0	3	8	1	1	2
HLT	28	1	4	7	111	74	0	3	2	1	1	1
CRN	27	1	5	7	315	100	0	15	5	1	1	2
DXSL2	26	2	7	4	26	26	0	3	3	1	1	1
DXX25	22	1	7	4	6	8	0	0	0	1	1	1
DXMAS	17	1	2	9	5	39	0	0	1	1	1	1
AHJ	16	2	2	8	4	4	1	1	1	1	1	1
DXMJP	12	0	2	6	4	4	0	0	0	1	1	1

Cod,	Contratación en el mes			Media diaria efectivo x1000			Media diaria títulos x1000			Media diaria negs, x1		
	Ef, x1000	Tit, x1000	Negs, x1	mes	6 meses	12 meses	mes	6 meses	12 meses	1 m	6 m	12 m
CRB	9	0	4	3	284	101	0	13	5	1	1	2
DXEL2	8	1	2	4	40	40	0	4	4	1	1	1
DXSD2	8	0	2	4	250	250	0	7	7	1	1	1
DXLPE	8	0	2	4	5	5	0	0	0	1	1	1
DXMEM	7	0	2	7	12	9	0	1	0	2	1	1
VALU	6	0	3	2	4	4	0	0	0	1	1	1
WAT	4	0	4	1	4	6	0	0	0	1	1	1
SEL	3	0	2	1	7	10	0	1	1	1	1	2
DXS7R	3	0	1	3	6	36	0	0	1	1	1	1
DXMEX	1	0	2	1	2	3	0	1	1	1	1	1
ENER	1	0	1	1	20	16	0	1	1	1	1	1
DXD3E	1	0	1	2	6	34	0	0	2	1	1	1
	191.607	10.276	2.805									

Fecha	Código	Títulos	Precio	Comprador	Vendedor
APLICACION AUTORIZADA OTRAS CAUSAS					
07/10/2011	BBVAE	630.000	22,763	9575	9575
11/10/2011	BBVAL	465.000	41,786	9575	9575
13/10/2011	BBVAM	1.450.000	110,121	9575	9575
25/10/2011	BBVAM	700.000	110,068	9575	9575
APLICACION COMUNICADA					
05/10/2011	LYXIB	80.000	85,52	9369	9369
07/10/2011	CSH	4.468	106,64	9369	9369
07/10/2011	INVEX	20.000	55,36	9369	9369
10/10/2011	CRB	100.000	21,66	9369	9369
11/10/2011	CRN	150.000	20,995	9369	9369
17/10/2011	LEM	570.000	6,84	9369	9369
18/10/2011	INVEX	55.000	55,03	9369	9369
18/10/2011	CRB	100.000	21,82	9369	9369
18/10/2011	CRN	100.000	21,17	9369	9369
19/10/2011	IBEXA	500.000	13,53	9369	9369

Cod.	Precio	P. medio ponderado	% variación			último mes		últimos 12 meses	
			en el mes	12 meses	desde enero	máximo	mínimo	máximo	mínimo
2INVE	23,670	23,725	-2,070		-2,070	25,650	22,550	25,650	22,550
AHJ	7,670	7,777	12,300	-14,490	12,300	7,800	7,770	9,110	6,650
ASI	108,900	108,096	11,750	-7,870	11,750	112,100	98,950	124,750	82,850
BBVAB	132,100	118,583	27,020	-11,400	27,020	131,000	100,000	157,000	100,000
BBVAD	120,330	119,328	1,330	3,740	1,330	119,340	118,350	119,340	114,000
BBVAE	24,480	23,987	5,340	-17,850	5,340	24,950	23,180	30,750	19,510
BBVAG	9,510		0,000	0,000	0,000	0,000		0,000	
BBVAI	8,785	8,759	0,400	-20,460	0,400	8,990	8,435	11,300	7,535
BBVAL	42,130		0,000	-19,680	0,000	0,000		54,450	39,870
BBVAM	110,230		0,000	1,040	0,000	0,000		110,220	108,220
BBVAT	23,880		0,000	0,000	0,000	0,000		0,000	
BNK	14,660	14,126	10,890	-31,590	10,890	15,150	13,100	23,070	11,850
BRAS	26,090	25,134	16,580	-8,620	16,580	26,440	22,650	30,000	19,470
CEC	16,820	16,524	13,270	-22,060	13,270	16,830	16,360	23,120	14,440
CRB	23,200	23,059	3,110	-2,300	3,110	23,200	23,000	25,140	21,100
CRN	21,910	21,174	7,930	-5,680	7,930	21,920	20,970	24,550	20,300
CRP	121,370	119,181	2,090	6,220	2,090	120,720	118,800	120,720	113,800
CSH	106,820	106,800	0,020	0,720	0,020	106,800	106,800	106,800	106,060
DJE	96,900	97,810	2,050	11,250	2,050	98,900	96,400	98,900	76,800
DXD3E	14,960	14,870	1,490	-19,220	1,490	14,870	14,870	18,900	13,530
DXDAX	64,160	62,044	8,780	-9,010	8,780	65,260	59,800	74,990	49,760
DXEL2	11,010	11,300	8,900		8,900	11,350	11,000	11,350	9,870
DXESC	27,370	26,246	4,590	-14,890	4,590	27,360	26,240	33,000	22,400
DXESX	24,620	23,967	4,590	-18,610	4,590	24,380	23,750	30,980	20,090
DXIBX	15,610	15,510	0,260		0,260	15,670	15,280	15,670	15,250
DXLDX	40,890	39,430	17,910		17,910	41,360	37,010	41,360	34,300
DXLPE	21,550	21,275	7,970	-10,510	7,970	21,360	21,190	25,670	19,240
DXMAS	26,950	27,141	9,240	-3,820	9,240	27,150	27,110	28,800	23,260
DXMBR	48,320	46,079	13,080	-3,480	13,080	49,000	45,000	53,000	37,760
DXMEM	29,330	29,373	9,640	-2,880	9,640	29,390	29,350	31,270	25,380
DXMEX	3,890	3,866	5,710	1,300	5,710	3,890	3,800	4,000	3,280
DXMJP	27,780	27,269	4,010	-6,870	4,010	27,630	27,160	31,070	25,620
DXMLA	45,750	45,564	10,940	-1,630	10,940	45,870	43,850	48,230	39,660
DXMRC	23,200		12,950	-9,090	12,950	0,000		28,000	20,300
DXMWO	23,450		3,810	1,340	3,810	0,000		24,200	19,620
DXS7R	27,980	28,280	9,510	-29,940	9,510	28,280	28,280	42,820	24,970
DXS7S	36,680	40,775	-9,740	24,680	-9,740	40,930	40,620	46,890	27,790
DXSD2	29,000	29,808	-16,380		-16,380	33,240	28,350	33,240	28,350
DXSDX	53,730	55,226	-8,390	1,280	-8,390	57,480	53,370	69,610	49,640
DXSL2	11,630	11,668	6,600		6,600	11,910	11,650	11,910	10,960
DXSPS	30,560	31,342	-4,200	-5,390	-4,200	32,110	30,700	37,800	27,530
DXSPX	16,030	16,285	2,950	8,750	2,950	16,290	15,760	16,290	12,700
DXSSX	33,680	34,516	-4,780	7,850	-4,780	35,620	33,470	43,100	30,200
DXSX6	43,760	42,731	3,820	-6,300	3,820	43,470	42,720	47,570	37,800
DXT21	11,790	11,446	-7,750		-7,750	12,360	11,370	12,360	11,370
DXX25	21,840	21,779	9,970	-3,960	9,970	22,330	20,460	23,660	17,440
ENER	14,260	14,230	7,460	-26,460	7,460	14,230	14,230	20,530	12,650
GWT	70,800		5,910	-6,780	5,910	0,000		80,300	62,500
HLT	42,970	43,839	-1,220	11,960	-1,220	44,340	42,750	44,340	37,360
IBEXA	12,730	12,913	-0,310		-0,310	13,450	11,920	14,640	10,170
IBEXI	54,630	54,810	-1,010	10,690	-1,010	56,780	53,220	65,200	47,900
IBOXI	115,125		0,000	0,230	0,000	0,000		117,900	112,000
INR	10,360	10,113	19,220	-10,610	19,220	10,480	8,990	12,370	8,610
INVEX	54,300	54,504	-0,930	10,910	-0,930	56,620	52,800	65,550	47,250
JPN	75,250	74,853	4,080	-7,440	4,080	75,200	74,350	85,700	65,050

Cod.	Precio	P. medio ponderado	% variación			último mes		últimos 12 meses	
			en el mes	12 meses	desde enero	máximo	mínimo	máximo	mínimo
LEM	7,600	7,092	9,200	-7,090	9,200	7,720	7,050	8,520	6,170
LEV	11,170	10,835	9,940	-34,600	9,940	11,600	9,920	18,420	7,350
LTM	30,490	30,115	10,750	-5,520	10,750	30,960	29,620	33,760	24,570
LYXIB	85,490	85,850	0,120	-22,540	0,120	87,700	82,500	112,590	75,700
MAA	117,630	116,520	0,200	8,690	0,200	117,490	116,250	118,080	107,320
MEU	88,200	85,904	3,940	-9,510	3,940	88,660	85,230	103,000	78,570
MMS	137,000		9,250	-18,430	9,250	0,000		176,850	123,850
MSE	24,230	23,516	5,050	-18,510	5,050	24,570	22,930	30,930	19,500
MUA	30,270	29,986	4,020	13,070	4,020	30,590	29,400	30,590	25,760
OIL	34,800	35,182	2,010	-1,010	2,010	35,700	34,000	36,720	28,570
RUSS	32,300	31,214	14,420	-9,120	14,420	32,430	29,930	38,900	25,110
SEL	13,320	13,420	0,680	-14,120	0,680	13,490	13,350	16,080	12,630
SHE	71,550	70,400	-4,340	2,070	-4,340	70,400	70,400	87,000	67,250
SP5	10,110	10,066	3,060	7,210	3,060	10,310	9,900	10,310	7,930
TEL	24,985	25,413	-2,550	-11,530	-2,550	25,920	24,850	29,155	23,320
UST	7,515	7,456	6,900	13,010	6,900	7,570	7,120	7,570	5,735
UTI	26,340		-0,270	-20,020	-0,270	0,000		33,420	25,565
VALU	87,200	87,331	5,440	-23,840	5,440	88,850	86,200	111,650	77,850
WAT	17,420	17,268	4,500	2,830	4,500	17,320	16,970	17,530	14,440
WLD	94,670	95,870	3,930	-1,180	3,930	95,870	95,870	100,200	90,790

Día	Volúmenes negociados en Fixing				Operaciones a Valor Liquidativo y Especiales				T.Títulos x 1.000	T.Efectivo x 1.000
	Títulos x 1.000	%	Efectivo x 1.000	%	Títulos x 1.000	%	Efectivo x 1.000	%		
02	73	1	951	9	10.457	99	9.271	91	10.530	10.222
03	41	1	188	1	3.249	99	23.591	99	3.290	23.780
04	600	16	6.617	41	3.120	84	9.456	59	3.720	16.073
05	144	33	1.150	29	297	67	2.787	71	442	3.937
06	12	1	86	4	1.302	99	2.306	96	1.313	2.391
09	13	3	117	3	476	97	3.503	97	490	3.620
10	310	19	1.931	32	1.334	81	4.038	68	1.644	5.969
11	81	1	706	1	7.703	99	55.547	99	7.784	56.253
12	287	7	1.708	17	3.755	93	8.267	83	4.042	9.975
13	56	1	524	6	3.873	99	8.043	94	3.929	8.567
16	249	13	856	10	1.628	87	8.010	90	1.876	8.866
17	384	6	838	6	6.573	94	13.272	94	6.957	14.110
18	680	27	3.386	35	1.814	73	6.247	65	2.494	9.633
19	436	6	2.286	14	7.184	94	13.870	86	7.619	16.156
20	202	8	272	2	2.381	92	17.102	98	2.583	17.374
23	230	11	1.500	13	1.942	89	10.255	87	2.173	11.755
24	1.738	38	2.982	26	2.876	62	8.680	74	4.614	11.661
25	48	1	94	1	4.368	99	10.069	99	4.416	10.163
26	3.947	72	4.855	33	1.500	28	9.968	67	5.447	14.823
27	471	2	2.575	6	21.150	98	43.555	94	21.621	46.130
30	114	8	263	4	1.393	92	6.305	96	1.506	6.568
31	1.149	56	2.607	48	908	44	2.810	52	2.057	5.418
TOTAL	11.266	11%	36.491	12%	89.282	89%	276.953	88%	100.548	313.444
MEDIA	512	11%	1.659	12%	4.058	89%	12.589	88%	4.570	14.247

Cod.	Valor	Ajuste Free Float	# Acciones	Cierre €	Capitalización	Ponderación	
TEF	TELEFONICA	100%	4.563.996.485	13,3300	60.838.073.145,0500	18,84	
SAN	SANTANDER	100%	8.909.043.203	5,9500	53.008.807.057,8500	16,41	
BBVA	BBVA	100%	4.903.207.003	6,6740	32.724.003.538,0220	10,13	
IBE	IBERDROLA	100%	5.972.865.000	4,5020	26.889.838.230,0000	8,33	
REP	REPSOL YPF	100%	1.220.863.463	21,0000	25.638.132.723,0000	7,94	
ITX	INDITEX	60%	373.998.240	66,7000	24.945.682.608,0000	7,72	
ABE	ABERTIS INFR	80%	620.791.738	12,8800	7.995.797.585,4400	2,48	
ACS	ACS CONST.	80%	251.731.675	23,5800	5.935.832.896,5000	1,84	
CABK	CAIXABANK	40%	1.536.041.390	3,8420	5.901.471.020,3800	1,83	
AMS	AMADEUS IT	100%	447.581.950	13,1000	5.863.323.545,0000	1,82	
FER	FERROVIAL	80%	586.808.204	8,9500	5.251.933.425,8000	1,63	
GAS	GAS NATURAL	40%	396.668.856	12,5000	4.958.360.700,0000	1,54	
BKIA	BANKIA	80%	1.386.057.802	3,4660	4.804.076.341,7320	1,49	
MTS	ARCEL.MITTAL	20%	312.182.922	15,3750	4.799.812.425,7500	1,49	
REE	RED ELE.CORP	100%	135.270.000	35,1650	4.756.769.550,0000	1,47	
POP	B.POPULAR	100%	1.400.929.691	3,2900	4.609.058.683,3900	1,43	
SAB	B. SABADELL	100%	1.614.228.480	2,8190	4.550.510.085,1200	1,41	
IAG	INT.AIRL.GRP	100%	1.855.369.557	2,1300	3.951.937.156,4100	1,22	
ENG	ENAGAS	100%	238.734.260	15,3000	3.652.634.178,0000	1,13	
MAP	MAPFRE	40%	1.231.821.309	2,5400	3.128.826.124,8600	0,97	
ANA	ACCIONA	80%	50.840.000	61,3600	3.119.542.400,0000	0,97	
GRF	GRIFOLS	100%	213.064.899	13,9500	2.972.255.341,0500	0,92	
BKT	BANKINTER	100%	476.919.014	5,1200	2.441.825.351,6800	0,76	
DIA	DIA	100%	679.336.000	3,5310	2.398.735.416,0000	0,74	
EBRO	EBRO FOODS	100%	153.865.392	14,6350	2.251.820.011,9200	0,70	
FCC	FCC	80%	101.842.637	17,9650	1.829.602.973,7050	0,57	
BME	BOLSAS Y MER	100%	83.615.558	20,8600	1.744.220.539,8800	0,54	
IDR	INDRA "A"	100%	164.132.539	10,0650	1.651.994.005,0350	0,51	
OHL	OBR.H.LAIN	80%	79.792.754	20,5450	1.639.342.130,9300	0,51	
ACX	ACERINOX	60%	149.582.728	10,8200	1.618.485.116,9600	0,50	
ELE	ENDESA	10%	105.875.212	15,0000	1.588.128.180,0000	0,49	
TRE	TEC.REUNIDAS	100%	55.896.000	27,7050	1.548.598.680,0000	0,48	
TL5	MEDIASET ESP	80%	325.489.141	4,4670	1.453.959.992,8470	0,45	
ABG	ABENGOA	80%	72.375.744	16,1500	1.168.868.265,6000	0,36	
GAM	GAMESA	100%	247.289.984	2,9900	739.397.052,1600	0,23	
SYV	SACYR VALLEH	40%	169.039.381	3,6540	617.669.898,1740	0,19	
			41.087.148.211				100,00

IBEX 35® de cierre:

8.509,2

Capitalización:

322.989.326.376,2450

€

Gráfico 1,
Distribución de la ponderación de los componentes del índice IBEX 35® con $p \geq 1$
Ponderación representada: 90,12%



Gráfico 2,
Ponderación de los componentes del índice IBEX 35® con $p < 1$



Cod.	Valor	Ajuste Free Float	# Acciones	Cierre €	Capitalización	Ponderación
ZOT	ZARDOYA OTIS	60%	220.138.000	10,9000	2.399.504.200,0000	16,20
VIS	VISCOFAN	100%	46.603.682	29,4700	1.373.410.508,5400	9,27
PSG	PROSEGUR	60%	37.027.478	35,2700	1.305.959.149,0600	8,82
ALB	COR.ALBA	60%	34.980.000	31,6700	1.107.816.600,0000	7,48
CAF	AUXIL. FF.CC	80%	2.742.460	398,0000	1.091.499.080,0000	7,37
JAZ	JAZZTEL	100%	245.169.725	4,2120	1.032.654.881,7000	6,97
GCO	G.CATALANA O	60%	72.000.000	13,7400	989.280.000,0000	6,68
BCIV	BCA.CIVICA	80%	397.714.240	2,4850	988.319.886,4000	6,67
A3TV	ANTENA3TV	60%	126.667.680	4,8200	610.538.217,6000	4,12
PAS	B.PASTOR	60%	163.710.428	3,5500	581.172.019,4000	3,92
ZEL	ZELTIA	100%	222.204.887	1,7500	388.858.552,2500	2,63
ENC	ENCE	80%	206.410.312	1,8750	387.019.335,0000	2,61
NHH	NH HOTELES	60%	147.970.458	2,4900	368.446.440,4200	2,49
ALM	ALMIRALL	40%	66.439.444	5,3700	356.779.814,2800	2,41
MEL	MELIA HOTELS	40%	73.910.711	4,5200	334.076.413,7200	2,26
MDF	D. FELGUERA	40%	64.000.000	5,1800	331.520.000,0000	2,24
PVA	PESCANOVA	60%	11.668.352	26,3700	307.694.442,2400	2,08
TUB	TUBACEX	100%	132.978.782	2,2000	292.553.320,4000	1,98
TRG	TUBOS REUNID	100%	174.680.888	1,6700	291.717.082,9600	1,97
FAE	FAES	100%	204.818.489	1,3250	271.384.497,9250	1,83
2.651.836.016						100,00

IBEX MEDIUM CAP® de cierre: 8.502,3

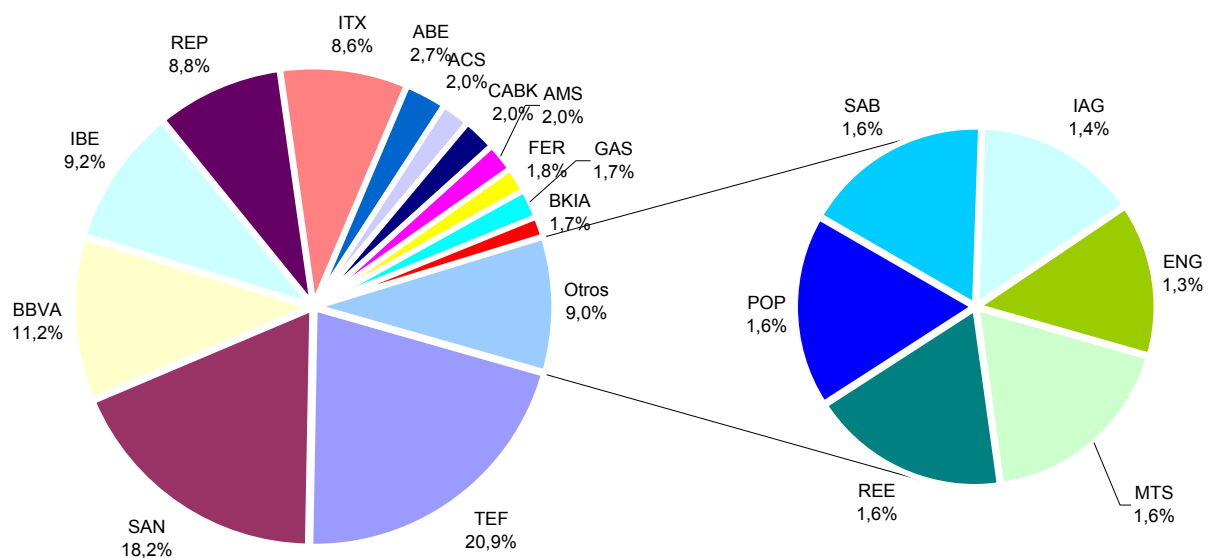
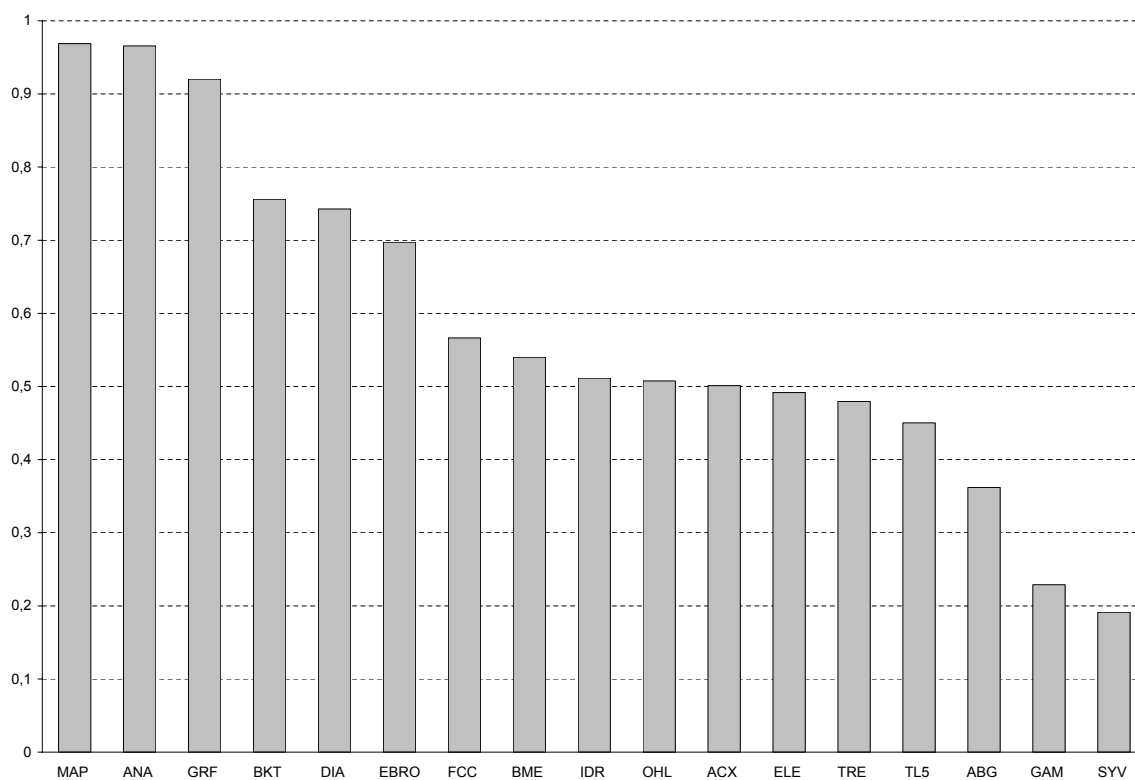
Capitalización: 14.810.204.441,8950

€

Distribución de la ponderación de los componentes del índice IBEX MEDIUM CAP®

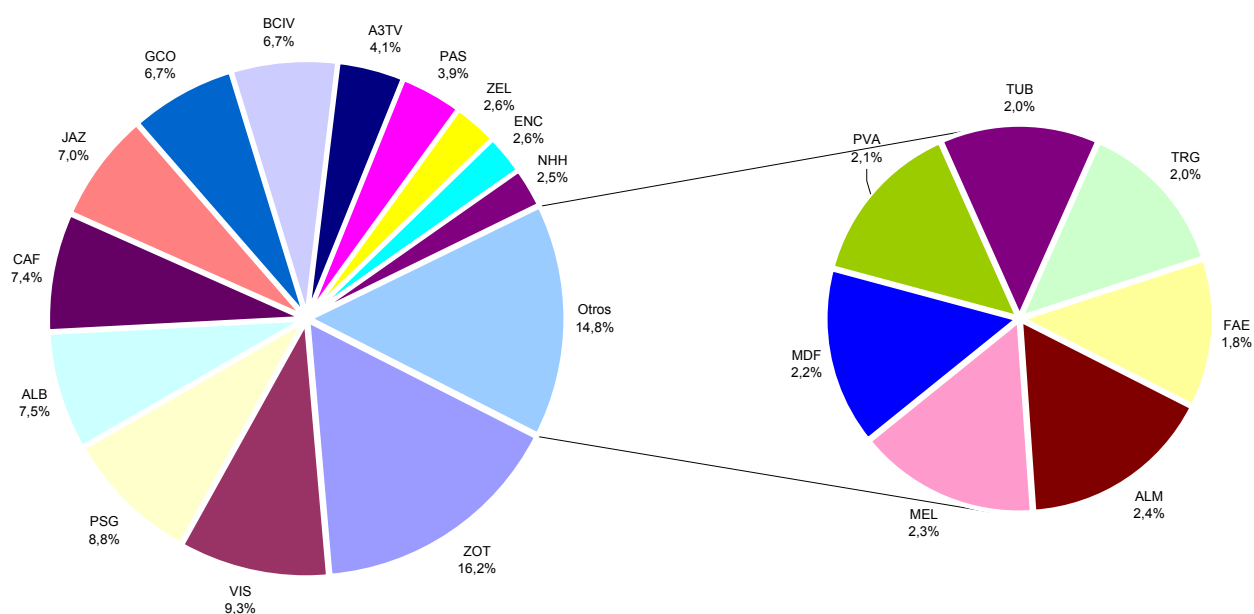

Cod.	Valor	Ajuste Free Float	# Acciones	Cierre €	Capitalización	Ponderación
CFG	CAMPOFRIO	40%	40.888.329	6,6600	272.316.271,1400	8,65
CDR	CODERE	60%	33.021.882	6,6200	218.604.858,8400	6,94
MCM	MIQUEL COST.	80%	10.090.666	18,9900	191.621.747,3400	6,08
PAC	EUROPAC	80%	69.248.099	2,6200	181.430.019,3800	5,76
BVA	B. VALENCIA	80%	394.023.018	0,4600	181.250.588,2800	5,76
VLG	VUELING	100%	29.904.518	5,7800	172.848.114,0400	5,49
CPL	C.PORTLAND V	60%	22.758.440	7,5900	172.736.559,6000	5,48
SED	LA SEDA	100%	3.626.873.401	0,0460	166.836.176,4460	5,30
UPL	UNIPAPEL	100%	12.315.391	11,8100	145.444.767,7100	4,62
PRS	PRISA	40%	183.218.927	0,7900	144.742.952,3300	4,60
BDL	BARON DE LEY	60%	3.094.744	42,5000	131.526.620,0000	4,18
CIE	CIE AUTOMOT.	20%	22.800.000	5,6100	127.908.000,0000	4,06
RLIA	REALIA	40%	110.950.529	1,1000	122.045.581,9000	3,88
ROVI	LABORAT.ROVI	40%	20.000.000	4,9100	98.200.000,0000	3,12
FDR	FLUIDRA	40%	45.051.628	1,9650	88.526.449,0200	2,81
FRS	FERSA	80%	112.003.022	0,7500	84.002.266,5000	2,67
SNC	SNIACE	100%	77.992.167	0,9920	77.368.229,6640	2,46
EZE	EZENTIS	100%	336.860.083	0,2160	72.761.777,9280	2,31
ECR	ERCROS	100%	100.623.060	0,7000	70.436.142,0000	2,24
PRM	PRIM	100%	17.347.124	3,8700	67.133.369,8800	2,13
SLR	SOLARIA	60%	59.823.619	1,0050	60.122.737,0950	1,91
QBT	QUABIT INM.	40%	512.058.141	0,0920	47.109.348,9720	1,50
AMP	AMPER	80%	25.922.605	1,7700	45.883.010,8500	1,46
NAT	NATRA	100%	47.478.280	0,9000	42.730.452,0000	1,36
DIN	DINAMIA	60%	9.767.520	4,0600	39.656.131,2000	1,26
SPS	SERV.POINT S	100%	176.509.910	0,2240	39.538.219,8400	1,26
AZK	AZKOYEN	80%	20.161.499	1,2500	25.201.873,7500	0,80
VER	VERTICE 360	60%	185.923.315	0,1230	22.868.567,7450	0,73
NTC	NATRACEUTICA	40%	131.485.578	0,1570	20.643.235,7460	0,66
ADZ	A. DOMINGUEZ	40%	3.658.707	4,8600	17.781.316,0200	0,56
			6.441.854.202			
						100,00

IBEX SMALL CAP® de cierre: 4.506,8

Capitalización: 3.149.275.385,2160 €

Gráfico 1

Distribución de la ponderación de los componentes del índice IBEX SMALL CAP® con $p \geq 2$
Ponderación representada: 88,52%



Gráfico 2,

Ponderación de los componentes del índice IBEX SMALL CAP® con $p < 2$

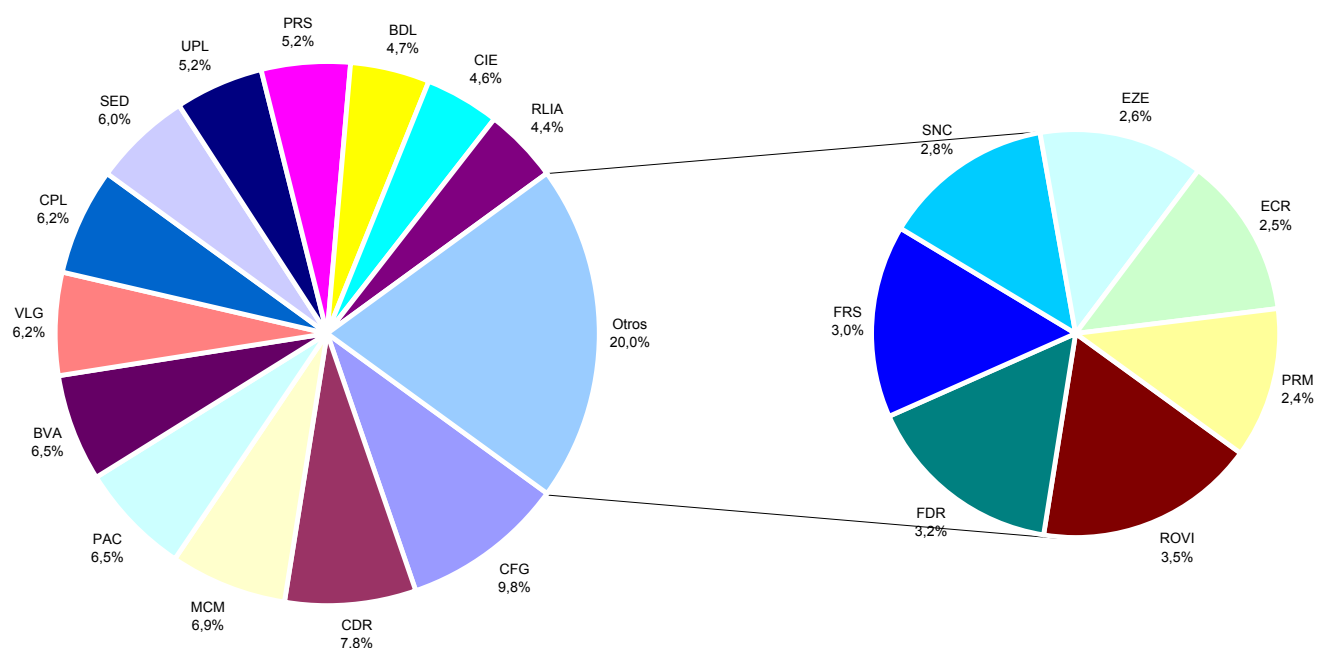
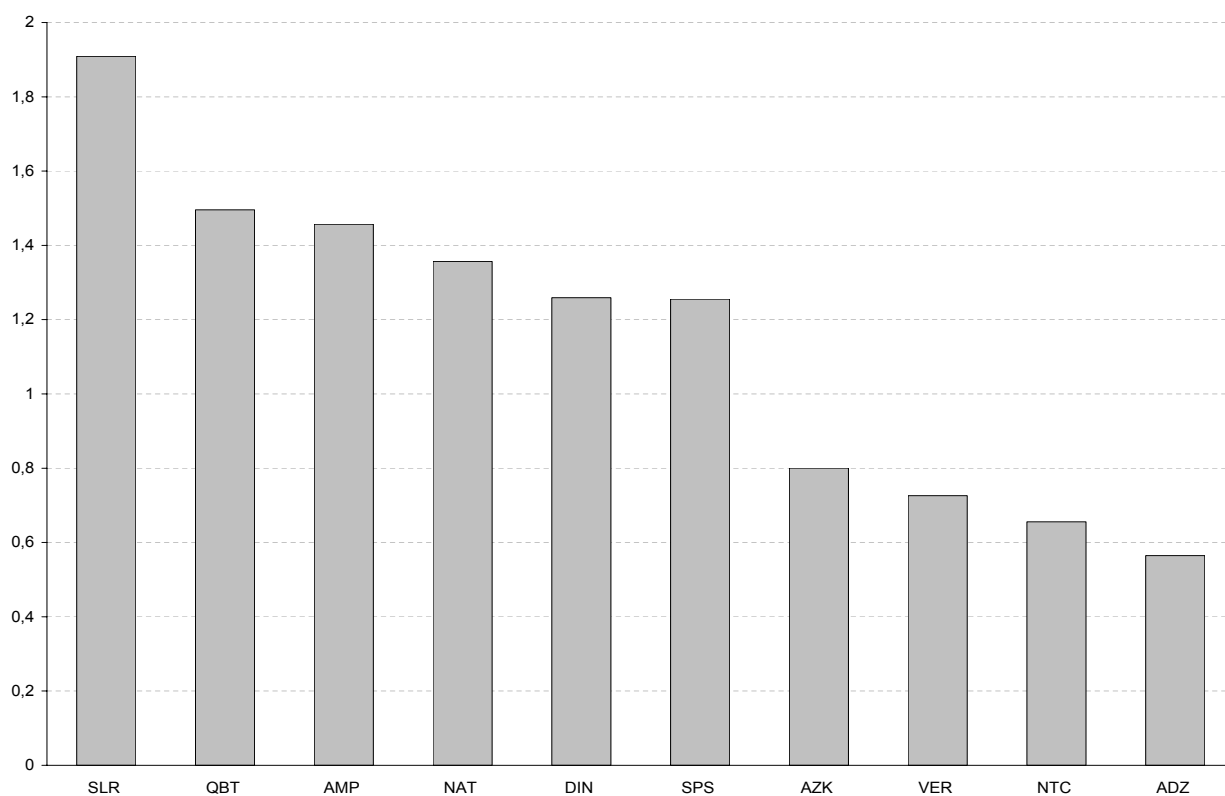

Cod.	Valor	Ajuste Size	Ajuste Free Float	# Acciones	Cierre €	Capitalización	Ponderación
BME	BOLSAS Y MER	100%	100%	4.631	20,8600	96.602,6600	10,24
BKT	BANKINTER	100%	100%	12.201	5,1200	62.469,1200	6,62
FER	FERROVIAL	100%	100%	6.874	8,9500	61.522,3000	6,52
TEF	TELEFONICA	100%	100%	4.086	13,3300	54.466,3800	5,77
SAN	SANTANDER	100%	100%	8.644	5,9500	51.431,8000	5,45
SAB	B. SABADELL	100%	100%	17.673	2,8190	49.820,1870	5,28
ENG	ENAGAS	100%	100%	3.164	15,3000	48.409,2000	5,13
FCC	FCC	100%	80%	2.678	17,9650	48.110,2700	5,10
IBE	IBERDROLA	100%	100%	9.573	4,5020	43.097,6460	4,57
POP	B.POPULAR	100%	100%	12.902	3,2900	42.447,5800	4,50
GAS	GAS NATURAL	100%	60%	3.256	12,5000	40.700,0000	4,31
REE	RED ELE.CORP	100%	100%	1.075	35,1650	37.802,3750	4,01
IDR	INDRA "A"	100%	100%	3.653	10,0650	36.767,4450	3,90
ABE	ABERTIS INFR	100%	80%	2.718	12,8800	35.007,8400	3,71
BBVA	BBVA	100%	100%	5.224	6,6740	34.864,9760	3,69
MAP	MAPFRE	100%	40%	12.574	2,5400	31.937,9600	3,38
ANA	ACCIONA	100%	80%	500	61,3600	30.680,0000	3,25
ACS	ACS CONST.	100%	80%	1.206	23,5800	28.437,4800	3,01
ZOT	ZARDOYA OTIS	75%	60%	2.193	10,9000	23.903,7000	2,53
CABK	CAIXABANK	100%	40%	5.728	3,8420	22.006,9760	2,33
MDF	D. FELGUERA	75%	40%	4.085	5,1800	21.160,3000	2,24
A3TV	ANTENA3TV	75%	60%	2.950	4,8200	14.219,0000	1,51
DIN	DINAMIA	50%	80%	3.352	4,0600	13.609,1200	1,44
ALM	ALMIRALL	75%	40%	1.937	5,3700	10.401,6900	1,10
ELE	ENDESA	100%	10%	250	15,0000	3.750,0000	0,40
				133.127			
							100,00

IBEX TOP DIVIDENDO ® de cierre: 2.150,9

Capitalización: 943.626,0050 €

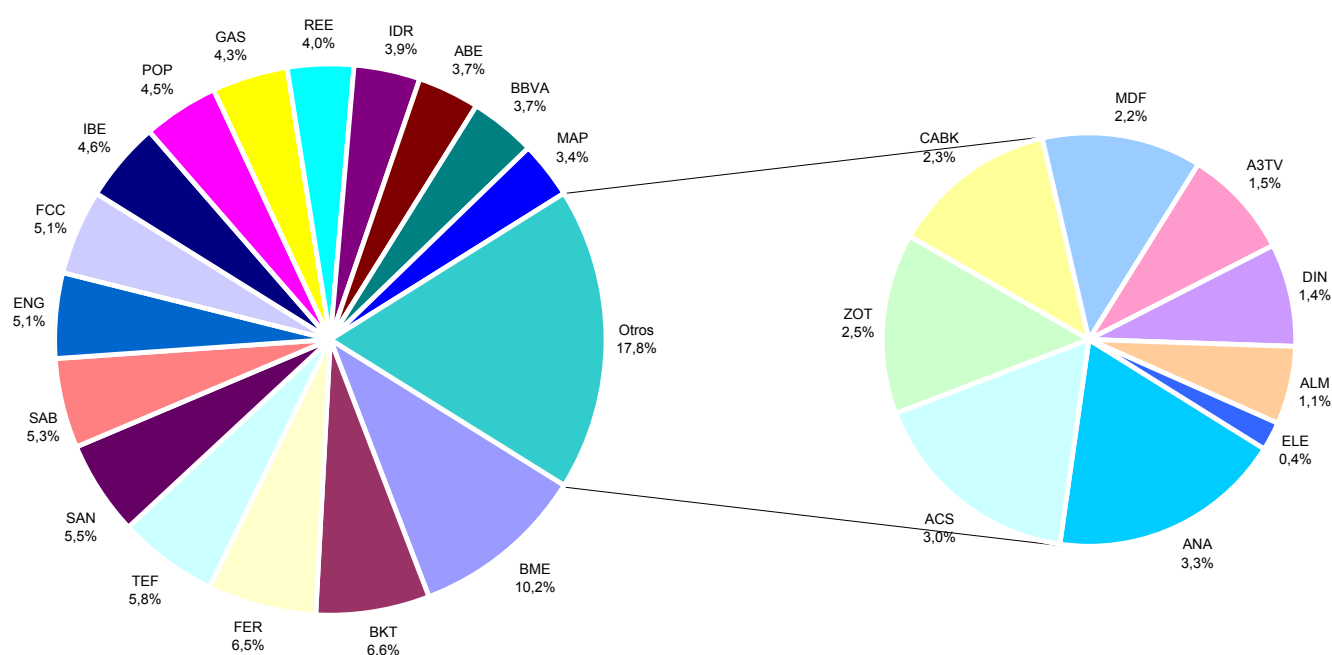

Composición inicial

ACE	ACX	ALB	ASL	AZU	BBV	BKT	BTO	CEN	CEP	CRI	CTG	DRC	ECR
ELE	FEC	FOC	HID	HIS	IBE	MAP	PMD	POP	PSG	REP	SAN	SEV	TAB
TEF	UNF	URA	URB	VAL	VDR	VIS							

Revisión		Inclusiones					Exclusiones						
Nº	fecha												
1	02/01/1991	AGR	CUB	HHU			AZU	PSG	PMD				
2	01/07/1991	MVC	CAN	PMD			ALB	CRI	ACX				
3	01/10/1991	ALB	CRI				HID	PMD					
4	02/01/1992	SAR	EXT	AGS	BCH	ACX	CEN	HIS	ECR	ALB	CRI		
5	10/03/1992	FCC					FOC						
6	01/07/1992	PRY	ARA	ALB	AUM		EXT	HHU	AGS	CEP			
7	04/01/1993	CEP	HHU	AGS	ZOT		AGR	ARA	URB	SAR			
8	01/07/1993	ARG					CEP						
9	03/01/1994	EBA	GES				ASL	ZOT					
10	01/07/1994	CTE					EBA						
11	02/01/1995	ENC	CTF				HHU	AGS					
12	02/07/1995	AGS	AMP	AZC			CTF	GES	VDR				
13	02/01/1996	GES					AZC						
14	01/07/1996												
15	02/01/1997	SOL	UNI				ENC	VIS					
16	02/06/1997	ANA					CUB						
17	01/07/1997	AZC	TUB	VIS			ANA	GES	MVC				
18	01/10/1997	PUL					UNI						
19	02/01/1998												
20	02/04/1998	ACS					BTO						
21	01/07/1998	ACR	TPZ				ALB	FEC					
22	04/01/1999	ALB	ANA	NHH			AZC	SEV	TUB				
23	19/04/1999	SCH	RAD				BCH	SAN					
24	01/07/1999	FER	IDR				AMP	RAD					
25	03/01/2000	AMS	SGC	TPI	ALT		PUL	URA	VIS	TAB			
26	31/01/2000	BBVA	TRR				ARG	BBV					
27	03/07/2000	REE	ZEL				AUM	MAP					
28	02/10/2000	CRF	PRS				CTE	PRY					
29	02/01/2001	TEM	GPP				AGS	VAL					
30	10/04/2001						CAN						
31	24/04/2001	GAM											
32	01/05/2001	GAS					CTG						
33	02/07/2001	ITX					GPP						
34	01/11/2001	SAN					SCH						
35	02/01/2002												
36	09/02/2002						ACR						
37	19/02/2002	LOR											
38	01/07/2002	IBLA					TPZ						
39	30/12/2002						CRF						
40	02/01/2003	MVC	VAL				ALB	SOL					
41	10/01/2003	ENG											
42	02/06/2003	ABE	SYV				ACE	VAL					
43	01/07/2003	MAP					PRS						
44	24/07/2003						TRR						
45	04/08/2003	TRR											

Revisión		Inclusiones			Exclusiones		
Nº	fecha						
46	15/12/2003				DRC		
47	02/01/2004	BTO	PRS		TRR		
48	01/07/2004	SAB			SYV		
49	03/01/2005	SYV	TL5		REE	ZEL	
50	28/06/2005				AMS		
51	01/07/2005	REE	CIN		BTO	NHH	
52	08/07/2005	A3TV					
53	02/01/2006	NHH			MAP		
54	03/07/2006	FAD			NHH		
55	06/07/2006				LOR		
56	25/07/2006	MAP			TEM	TPI	
57	01/08/2006	BTO					
58	17/08/2006	NHH					
59	02/01/2007	AGS			PRS		
60	09/03/2007				FAD		
61	21/03/2007	CAR					
62	10/05/2007	COL			CAR		
63	02/07/2007	BME			MVC		
64	02/01/2008	GRF	ABG		A3TV	NHH	
65	04/02/2008	IBR	CRI		ALT	AGS	
66	13/04/2008	TRE			COL		
67	12/05/2008				SGC		
68	01/07/2008	OHL					
69	02/01/2009		—			—	
70	15/04/2009				UNF		
71	05/05/2009	MTS					
72	01/07/2009		—			—	
73	07/12/2009				CIN		
74	04/01/2010	EVA					
75	01/07/2010		—			—	
76	26/07/2010	EBRO			EVA		
77	03/01/2011	AMS			BTO		
78	21/01/2011				IBLA		
79	01/04/2011	IAG					
80	01/07/2011	CABK			CRI		
81	01/07/2011		—			—	
82	11/07/2011				IBR		
83	03/10/2011	BKIA					
84	02/01/2012	DIA					

Clave color:

Revisión extraordinaria

Cambio de código

Composición inicial (julio 2005)

A3TV	AGS	ALB	BTO	BVA	COL	CPL	CTF	EVA	FAD	FAE	GCO	JAZ	LOG
NHH	PAS	SOS	URB	ZEL	ZOT								

Revisión		Inclusiones					Exclusiones				
Nº	fecha										
1	08/07/2005	SOL					A3TV				
2	08/09/2005						CTF				
3	19/09/2005	ABG									
4	02/01/2006	ECR	MAP	TUB	VIS		BVA	BTO	FAE	NHH	
5	03/07/2006	ENC	FAE	NHH			ECR	FAD	JAZ		
6	25/07/2006	GRF					MAP				
7	17/08/2006	JAZ					NHH				
8	27/09/2006						COL				
9	09/10/2006	CAR									
10	14/12/2006						URB				
11	02/01/2007	AST	AVZ	BME	BVA	PRS	AGS	ENC	JAZ	LOG	TUB
		SED	TRE				VIS				
12	21/03/2007	OHL					CAR				
13	02/07/2006	GUI	LOG	MVC	VOC		AST	BME	SED	SOS	
14	25/10/2007						MVC				
15	02/01/2008	ALM	CRI	NHH	RLIA	SED	ABG	CPL	GRF	GUI	SOL
		SOS									
16	04/02/2008	SLR					CRI				
17	13/04/2008	TRG					TRE				
18	07/05/2008						LOG				
19	01/07/2008	CAF	CPL	PSG	SOL	TUB	AVZ	OHL	RLIA	SLR	TRG
		VIS									
20	02/01/2009	A3TV	ENC	TRG	VID		CPL	PRS	SED	VOC	
21	01/07/2009	CPL	JAZ				ENC	SOS			
22	04/01/2010	MDF					EVA				
23	01/07/2010	AMS	CAM	ENC			CPL	TRG	TUB		
24	03/01/2011	CFG	TUB				AMS	VID			
25	03/06/2011	MEL					SOL				
26	01/07/2011	TRG					CFG				
27	02/01/2012	BCIV	PVA				BVA	CAM			

Composición inicial (julio 2005)

ABG	ADZ	AMP	AVZ	AZK	BDL	CAF	CPF	DGI	DIN	ECR	ENC	EUR	MCM
MDF	MLX	NAT	OHL	PAC	PSG	PVA	SED	SOL	SPS	TAZ	TPZ	TUB	URA
VID	VIS												

Revisión		Inclusiones					Exclusiones						
Nº	fecha												
1	08/07/2005	CAR					SOL						
2	19/09/2005	DERM					ABG						
3	02/01/2006	TRG	PRM	SNC	NTC	CIB	VID	TAZ	TUB	ECR	VIS		
4	03/07/2006	ECR	JAZ	UBS	UPL	VID	AZK	DERM	ENC	MDF	NTC		
5	17/08/2006	ENO					JAZ						
6	18/09/2006						TPZ						
7	28/09/2006	REN											
8	09/10/2006	TRE					CAR						
9	01/12/2006	RFS					EUR						
10	02/01/2007	DERM	ENC	GALQ	JAZ	LOG	AVZ	CAF	DGI	ENO	PRM		
		MDF	NTC	TUB	VIS		PVA	SED	TRE	UPL			
11	05/02/2007						OHL						
12	12/02/2007	OHL											
13	21/03/2007	VOC					OHL						
14	02/07/2007	AST	CAF	ENO	PSL	SED	ADZ	CIB	DERM	LOG	MCM		
		SOS	UPL	VLG			RFS	UBS	VOC				
15	27/11/2008						URA						
16	02/01/2008	A3TV	CBAV	CPL	FRS	SLR	NTC	SED	SOS	UPL	VLG		
		SOL											
17	04/02/2008	CDR					SLR						
18	13/04/2008	FDR	R4				TRG	AST					
19	01/07/2008	AFR	AVZ	CIE	NTC	RLIA	CAF	CPL	ENO	MLX	PSG		
		ROVI	SLR	TRG	UPL		REN	SOL	TUB	VIS			
20	02/01/2009	CPL	DERM	MCM	PRM	PRS	A3TV	AFR	DIN	ENC	PSL		
		PVA	SED	TEC	VOC		SNC	TRG	UPL	VID			
21	01/07/2009	AZK	DIN	ENC	REN	SNC	CBAV	CIE	CPL	JAZ	PVA		
		VER	VLG				TEC	VOC					
22	18/09/2009						DERM						
23	01/10/2009	CIE	TEC				SED						
24	04/01/2010	AFR	CBAV	UPL	VOC		AZK	MDF	R4	VER			
25	19/05/2010	QBT					AFR						
26	01/07/2010	CPL	COL	IBG	PVA	TRG	ENC	GALQ	NTC	QBT	REN		
		TUB					UPL						
27	15/07/2010	EZE					AVZ						
28	03/01/2011	ADZ	AZK	GALQ	LGT	NTC	CBAV	CFG	COL	IBG	TEC		
		SED	VER				TUB	VOC					
29	01/07/2011	CFG	GSJ	QBT	UPL		ADZ	LGT	TRG	VER			
30	02/01/2012	ADZ	BVA	VER			GALQ	GSJ	PVA				

7.2 Composición histórica IBEX TOP DIVIDENDO ®

Composición inicial (enero 2000)

ACE	ACR	AGS	ALD	AMP	AUM	AZK	BVA	CAN	CAP	CRI	DRC	ELE	FAE
GCO	IBE	MAP	MDF	MPV	PAS	POP	PSG	REP	URA	ZOT			

Revisión		Inclusiones					Exclusiones				
Nº	fecha										
1	01/01/2001	ACX	AEA	ENC	MVC	VAL	AGS	AMP	BVA	CAN	DRC
		VDR	ZRG				PSG	URA			
2	01/01/2002	ALT	BKT	COL	CRF	CTF	ACX	AEA	AZK	CRI	GCO
		OHL	REE	TPI	URA		MDF	MPV	PAS	ZRG	
3	01/01/2003	ACX	AGS	AZK	BBVA	EAD	ACR	ALT	CRF	FAE	MAP
		SAB	TUB	UNF			REP	VAL	VDR		
4	01/01/2004	ALT	ANA	EVA	FER	LOG	ACE	AUM	AZK	EAD	ENC
		SAN	URB				OHL	URA			
5	01/01/2005	ABE	ENG	GAM	GAS	SYV	AGS	ANA	CTF	EVA	FER
		TEF	VIS				LOG	TUB			
6	01/01/2006	CPF	CPL	DIN	ENC	EUR	ALD	CEP	COL	ENG	MVC
		EVA	FCC	LOR	TRG		SYV	UNF	URB	VIS	
7	01/01/2007	A3TV	ENG	IDR	MAP	MCM	ACX	ENC	EUR	EVA	GAM
		REP	TL5	URA			LOR	TPI	TRG		
8	02/10/2007						ELE				
9	27/11/2007						URA				
10	11/02/2008	ELE	EVA	TRG	REN	BTO	ENG	REE	MCM	IDR	ABE
		ACS	ACX	VOC	BME		BKT				
11	09/02/2009	ENC	FER	IBLA	MDF	PRS	ACS	ACX	DIN	ELE	EVA
		SPS	SYV	TUB			IBE	REN	ZOT		
12	04/08/2009	ABE	ACS	CRI	DIN	ENG	CFG	ENC	IBLA	PRS	SYV
		IBE	MCM	PAS			SPS	TUB	VOC		
13	04/12/2009						FER				
14	08/02/2010	ANA	ELE	FER	UPL	VIS	A3TV	ABE	CPL	PAS	TRG
		ZOT									
15	07/02/2011	ALM	ABE	A3TV	BKT	IDR	BTO	MCM	REP	TL5	UPL
		REE					VIS				
16	06/02/2012	PRM	TL5	TRE	UPL		BKT	DIN	IBE	SAB	

Fecha	Niveles					Volumen efectivo € x 1.000.000		
	cierre	inicial	máximo	mínimo	medio	ordinario	especiales	bloques
02/01/12	8.723,8	8.558,0	8.724,2	8.557,4	8.660,5	841,2	372,3	1.424,6
03/01/12	8.732,4	8.739,2	8.743,3	8.597,1	8.665,5	1.708,3	23,1	4.484,5
04/01/12	8.581,8	8.683,4	8.701,3	8.526,8	8.595,8	2.024,7	4,0	1.998,1
05/01/12	8.329,6	8.598,7	8.598,7	8.301,2	8.405,4	1.456,2	28,0	1.432,7
06/01/12	8.289,1	8.369,7	8.445,9	8.233,8	8.345,3	1.154,9	11,4	604,7
09/01/12	8.278,9	8.314,5	8.404,4	8.250,1	8.337,4	1.354,5	32,4	1.093,2
10/01/12	8.472,9	8.341,1	8.486,1	8.339,0	8.440,6	1.606,2	161,5	1.943,8
11/01/12	8.426,8	8.463,1	8.521,2	8.371,3	8.437,1	2.188,5	18,2	2.560,7
12/01/12	8.427,0	8.455,9	8.575,9	8.419,0	8.504,8	2.111,1	144,3	639,1
13/01/12	8.450,6	8.501,1	8.548,2	8.367,4	8.483,5	1.879,8	19,8	217,4
16/01/12	8.449,6	8.368,4	8.483,6	8.354,6	8.423,0	1.134,2	171,8	464,4
17/01/12	8.535,3	8.551,3	8.575,0	8.447,4	8.518,5	1.656,5	28,7	1.288,2
18/01/12	8.420,7	8.539,4	8.581,8	8.411,0	8.472,0	1.873,8	46,2	1.125,7
19/01/12	8.603,8	8.464,6	8.603,8	8.433,9	8.523,6	2.247,1	13,5	1.064,5
20/01/12	8.561,9	8.610,4	8.612,4	8.526,3	8.565,3	2.501,7	227,7	707,7
23/01/12	8.619,6	8.552,7	8.667,5	8.529,2	8.601,6	1.707,6	138,7	812,1
24/01/12	8.591,4	8.551,5	8.597,0	8.519,0	8.555,8	1.683,0	173,5	1.010,6
25/01/12	8.555,4	8.618,5	8.638,7	8.463,0	8.537,3	1.696,2	21,6	655,6
26/01/12	8.713,8	8.594,9	8.721,6	8.583,6	8.667,7	1.791,5	45,2	497,8
27/01/12	8.657,3	8.670,9	8.746,6	8.624,8	8.683,8	1.462,6	129,0	1.456,3
30/01/12	8.517,0	8.588,4	8.624,2	8.496,7	8.540,8	1.504,4	30,1	390,7
31/01/12	8.509,2	8.537,8	8.576,9	8.489,4	8.538,3	1.987,2	189,9	514,4
						37.571,2	2.030,7	26.386,9

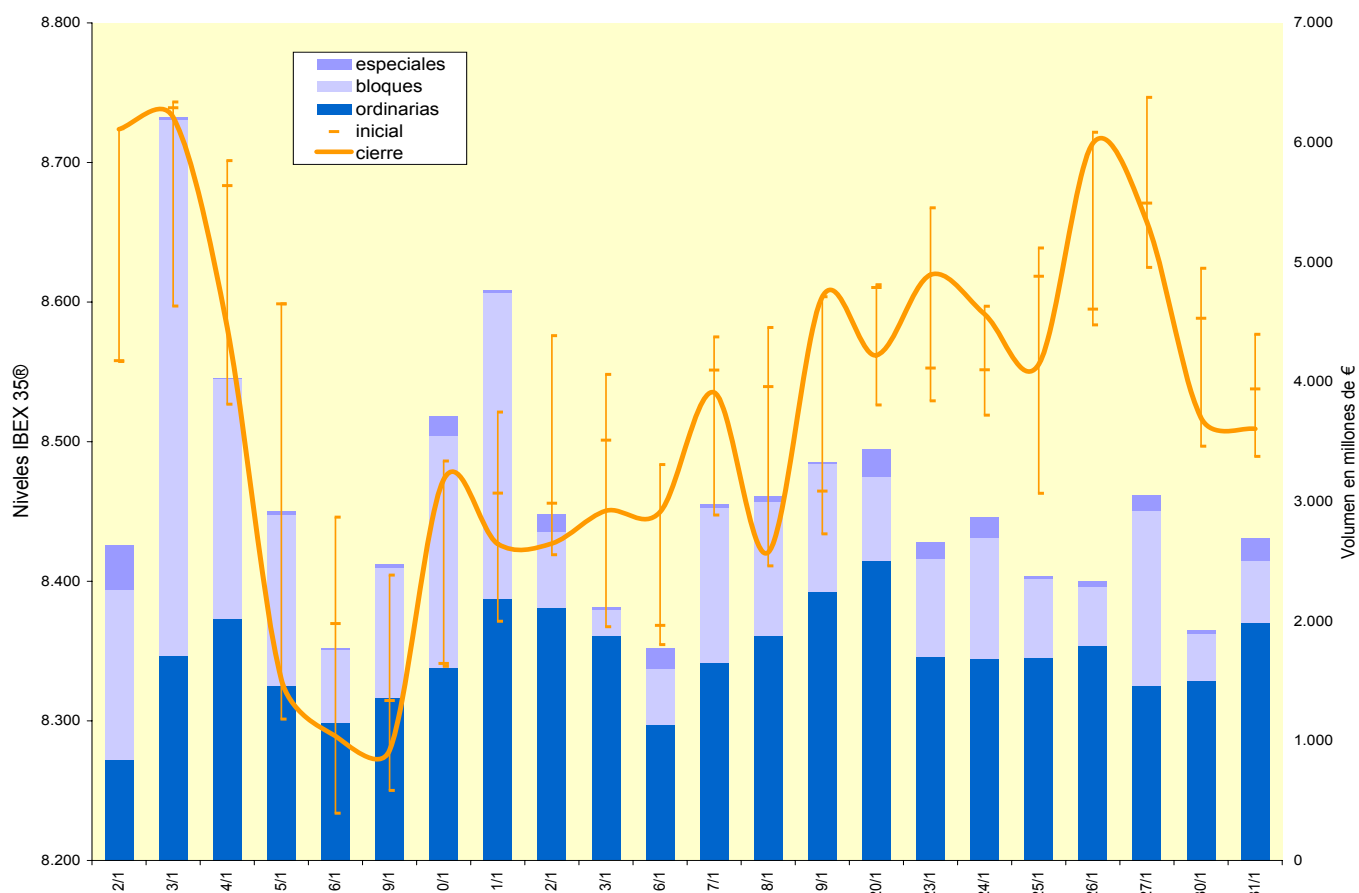

Fecha	Niveles					Volumen efectivo € x 1.000.000		
	cierre	inicial	máximo	mínimo	medio	ordinario	especiales	bloques
02/01/12	8.146,8	8.008,1	8.147,2	8.005,4	8.075,7	10,0	0,0	0,3
03/01/12	8.176,9	8.140,9	8.184,7	8.103,4	8.144,9	27,6	0,0	1,6
04/01/12	8.155,0	8.167,9	8.182,7	8.091,6	8.128,7	22,2	0,0	0,6
05/01/12	8.032,6	8.161,8	8.163,3	8.020,4	8.080,6	31,8	0,0	3,0
06/01/12	8.061,1	8.083,0	8.124,4	8.027,5	8.078,8	15,9	0,0	0,5
09/01/12	8.032,6	8.081,6	8.110,7	7.990,5	8.059,6	24,9	0,0	0,6
10/01/12	8.107,2	8.062,2	8.122,0	8.062,2	8.101,2	21,7	0,0	2,4
11/01/12	8.100,1	8.105,0	8.154,0	8.077,0	8.108,5	23,0	0,0	4,2
12/01/12	8.162,5	8.103,5	8.187,2	8.095,2	8.157,4	23,8	0,0	4,7
13/01/12	8.168,8	8.201,6	8.220,5	8.102,7	8.175,7	23,7	0,0	0,7
16/01/12	8.190,8	8.139,6	8.194,1	8.129,7	8.160,7	16,9	0,0	1,1
17/01/12	8.239,7	8.243,5	8.254,4	8.195,4	8.229,2	25,6	0,0	1,7
18/01/12	8.221,5	8.232,5	8.249,2	8.177,0	8.213,9	24,4	0,0	2,0
19/01/12	8.344,4	8.240,6	8.344,4	8.221,2	8.271,7	29,4	0,0	16,1
20/01/12	8.340,3	8.318,5	8.357,0	8.270,2	8.314,1	29,1	0,5	1,5
23/01/12	8.426,4	8.339,7	8.434,2	8.324,3	8.388,9	25,2	0,5	2,7
24/01/12	8.397,4	8.384,6	8.397,4	8.333,9	8.366,1	20,3	0,0	0,5
25/01/12	8.423,2	8.395,2	8.444,1	8.364,7	8.403,2	24,0	0,0	4,3
26/01/12	8.526,7	8.429,7	8.556,3	8.429,7	8.512,8	31,7	0,0	48,0
27/01/12	8.508,0	8.524,9	8.567,3	8.492,0	8.527,8	30,8	0,0	1,8
30/01/12	8.359,8	8.458,6	8.507,0	8.359,8	8.416,4	29,3	0,0	14,0
31/01/12	8.502,3	8.384,3	8.502,3	8.384,3	8.445,3	30,3	0,0	5,4
						541,6	0,9	118,0

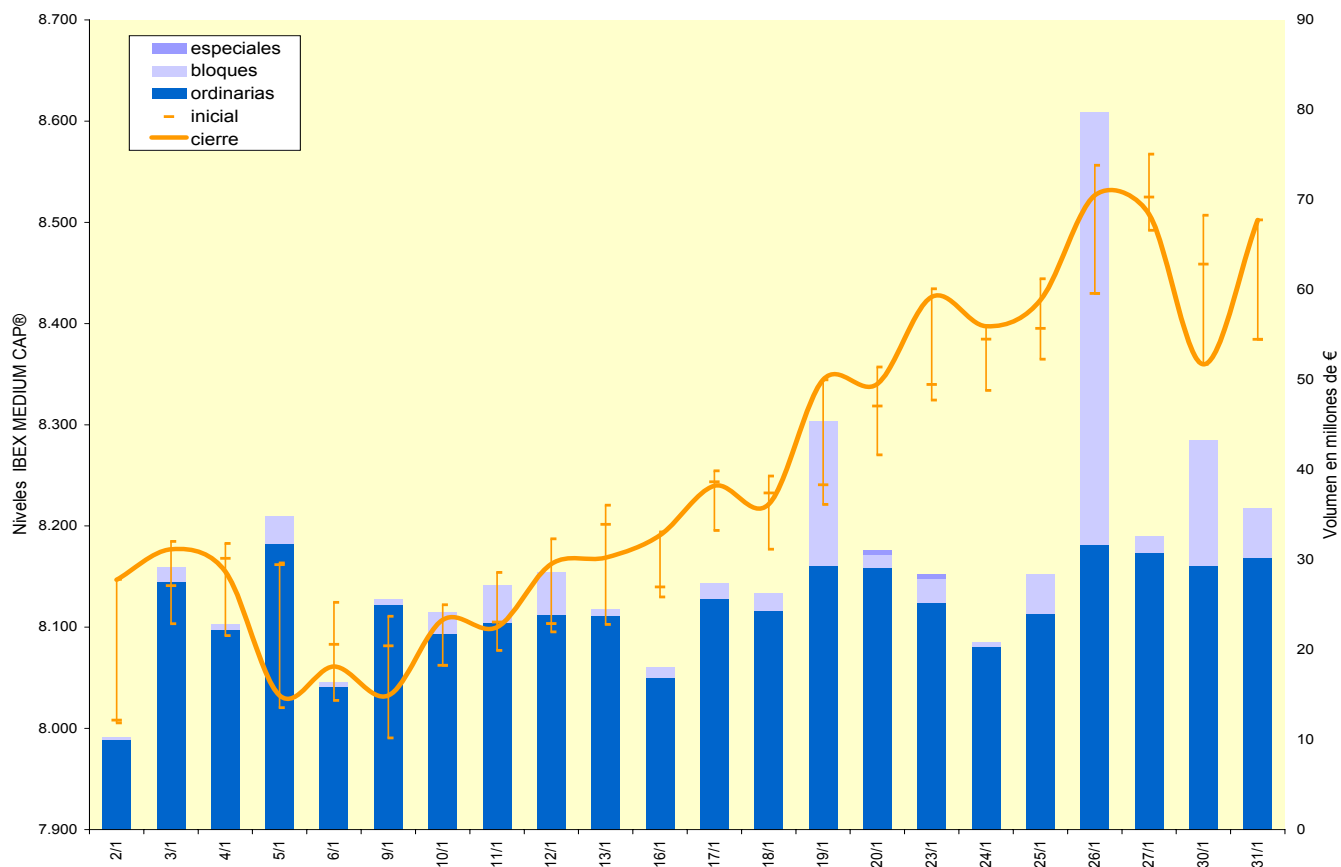

Fecha	Niveles					Volumen efectivo € x 1.000.000		
	cierre	inicial	máximo	mínimo	medio	ordinario	especiales	bloques
02/01/12	4.582,5	4.482,6	4.582,5	4.482,6	4.532,7	7,9	0,0	0,1
03/01/12	4.623,4	4.603,8	4.623,4	4.544,1	4.584,3	7,8	0,0	0,4
04/01/12	4.555,0	4.624,1	4.637,9	4.545,6	4.576,6	5,3	1,0	0,1
05/01/12	4.505,8	4.554,9	4.557,1	4.490,2	4.520,3	5,9	0,0	0,2
06/01/12	4.489,2	4.519,1	4.527,6	4.471,7	4.502,6	4,1	0,0	0,2
09/01/12	4.458,1	4.498,8	4.512,1	4.435,1	4.471,2	3,7	0,0	0,1
10/01/12	4.487,7	4.459,4	4.490,9	4.435,3	4.462,8	4,7	0,0	0,3
11/01/12	4.499,5	4.477,3	4.511,5	4.454,0	4.484,1	6,0	0,0	0,2
12/01/12	4.477,2	4.506,8	4.514,2	4.467,2	4.490,5	6,2	0,0	0,1
13/01/12	4.459,4	4.475,5	4.495,4	4.430,6	4.471,4	8,0	0,0	0,1
16/01/12	4.462,6	4.433,3	4.470,3	4.425,2	4.450,8	4,0	0,0	0,7
17/01/12	4.467,7	4.463,1	4.503,0	4.445,7	4.471,6	4,7	0,0	3,6
18/01/12	4.476,6	4.473,1	4.478,2	4.431,3	4.457,4	4,6	0,0	1,0
19/01/12	4.510,8	4.468,0	4.515,4	4.465,8	4.492,1	11,7	0,0	0,0
20/01/12	4.474,0	4.483,6	4.488,0	4.449,7	4.472,8	9,3	0,0	1,6
23/01/12	4.482,4	4.475,8	4.486,0	4.441,7	4.463,3	9,9	0,0	0,0
24/01/12	4.444,1	4.474,0	4.479,4	4.420,0	4.449,8	5,9	0,0	0,0
25/01/12	4.443,1	4.442,1	4.489,1	4.412,6	4.447,6	5,9	0,0	0,0
26/01/12	4.467,9	4.455,3	4.484,3	4.445,0	4.469,3	6,6	0,0	0,3
27/01/12	4.470,4	4.475,6	4.477,3	4.437,6	4.461,1	6,2	0,0	0,1
30/01/12	4.473,1	4.470,2	4.486,9	4.452,5	4.467,4	14,3	0,0	0,0
31/01/12	4.506,8	4.495,0	4.511,2	4.478,3	4.493,9	15,2	0,0	0,3
						157,6	1,0	9,4

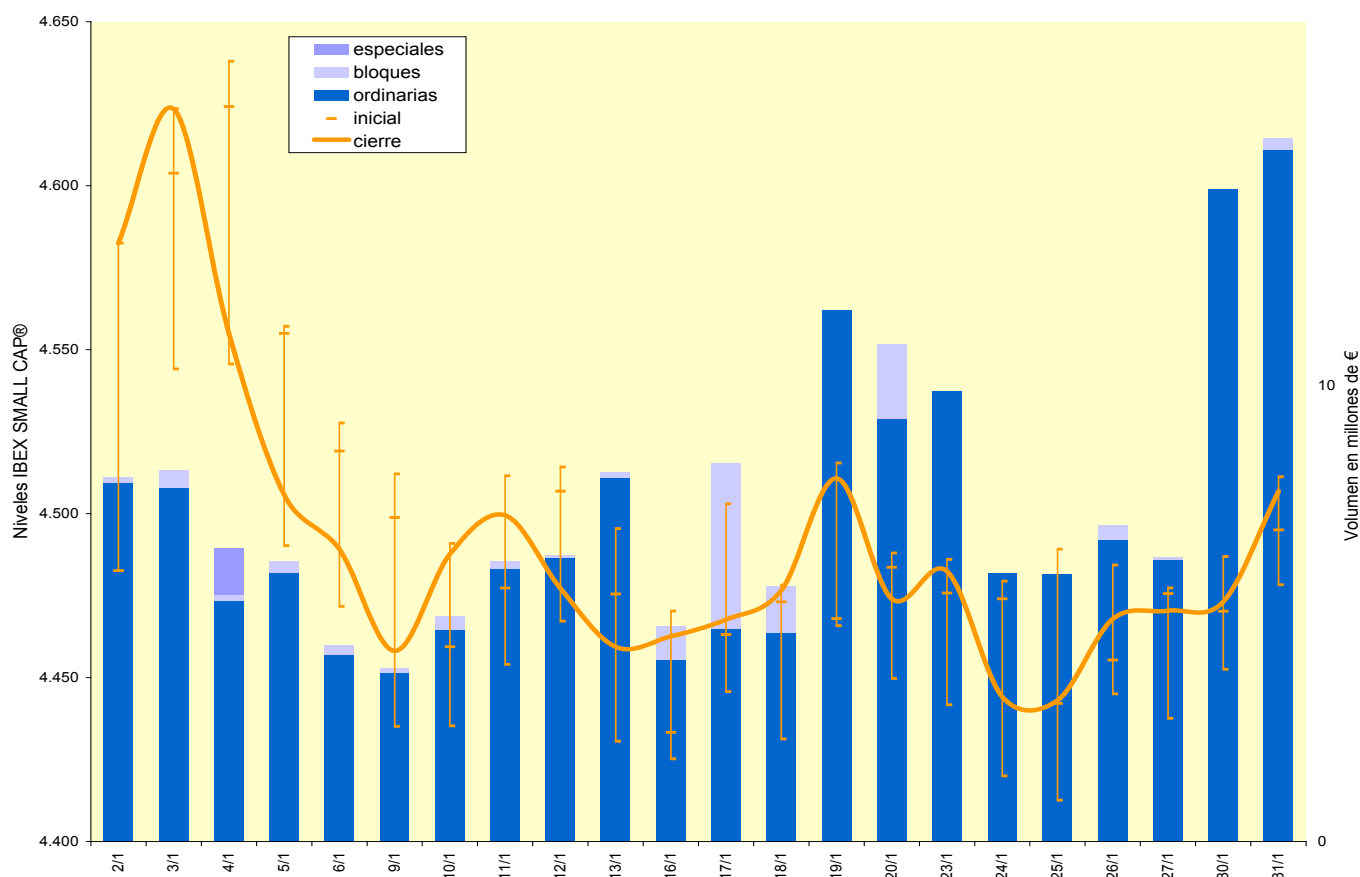

Fecha	Niveles					Volumen efectivo € x 1.000.000		
	cierre	inicial	máximo	mínimo	medio	ordinario	especiales	bloques
02/01/12	2.197,2	2.162,1	2.197,2	2.161,0	2.183,0	623,3	369,8	658,1
03/01/12	2.197,3	2.201,4	2.202,5	2.173,8	2.185,5	1.007,3	23,1	2.953,5
04/01/12	2.167,3	2.195,4	2.198,4	2.156,7	2.173,9	1.347,8	1,2	1.033,2
05/01/12	2.106,1	2.169,3	2.170,0	2.102,2	2.128,9	1.092,4	22,0	897,1
06/01/12	2.102,4	2.117,8	2.133,9	2.090,6	2.113,7	843,8	9,4	392,1
09/01/12	2.100,3	2.104,2	2.125,9	2.092,5	2.110,5	999,6	3,6	676,6
10/01/12	2.132,2	2.110,5	2.137,1	2.110,1	2.129,3	1.167,4	161,5	1.343,2
11/01/12	2.135,1	2.127,4	2.148,5	2.121,3	2.133,4	1.207,8	18,2	809,3
12/01/12	2.148,6	2.139,9	2.171,6	2.139,1	2.157,7	1.484,2	130,6	419,3
13/01/12	2.154,1	2.159,6	2.167,6	2.134,1	2.154,6	1.420,5	16,7	139,0
16/01/12	2.146,9	2.135,3	2.160,3	2.134,5	2.145,4	839,4	156,9	319,1
17/01/12	2.154,7	2.168,4	2.168,4	2.135,6	2.153,8	1.192,1	15,5	749,9
18/01/12	2.134,3	2.153,2	2.158,8	2.127,9	2.140,0	1.390,9	16,6	590,3
19/01/12	2.182,1	2.142,0	2.182,1	2.139,5	2.156,3	1.789,3	5,0	450,8
20/01/12	2.168,3	2.178,3	2.178,3	2.158,9	2.166,0	1.376,1	220,3	386,3
23/01/12	2.174,4	2.170,7	2.181,6	2.159,0	2.171,3	1.228,8	4,0	405,7
24/01/12	2.171,5	2.160,5	2.171,5	2.150,4	2.160,2	1.261,0	39,0	688,9
25/01/12	2.161,2	2.177,3	2.183,1	2.140,4	2.155,0	1.273,9	18,6	554,8
26/01/12	2.190,7	2.170,5	2.194,4	2.165,6	2.183,8	1.362,3	45,2	362,9
27/01/12	2.178,8	2.183,5	2.194,8	2.174,6	2.184,9	1.053,7	128,2	1.213,9
30/01/12	2.136,8	2.160,3	2.169,6	2.136,4	2.148,8	1.086,5	30,1	130,3
31/01/12	2.150,9	2.144,3	2.158,8	2.140,5	2.151,1	1.362,6	36,8	312,8
						26.410,8	1.472,4	15.487,1

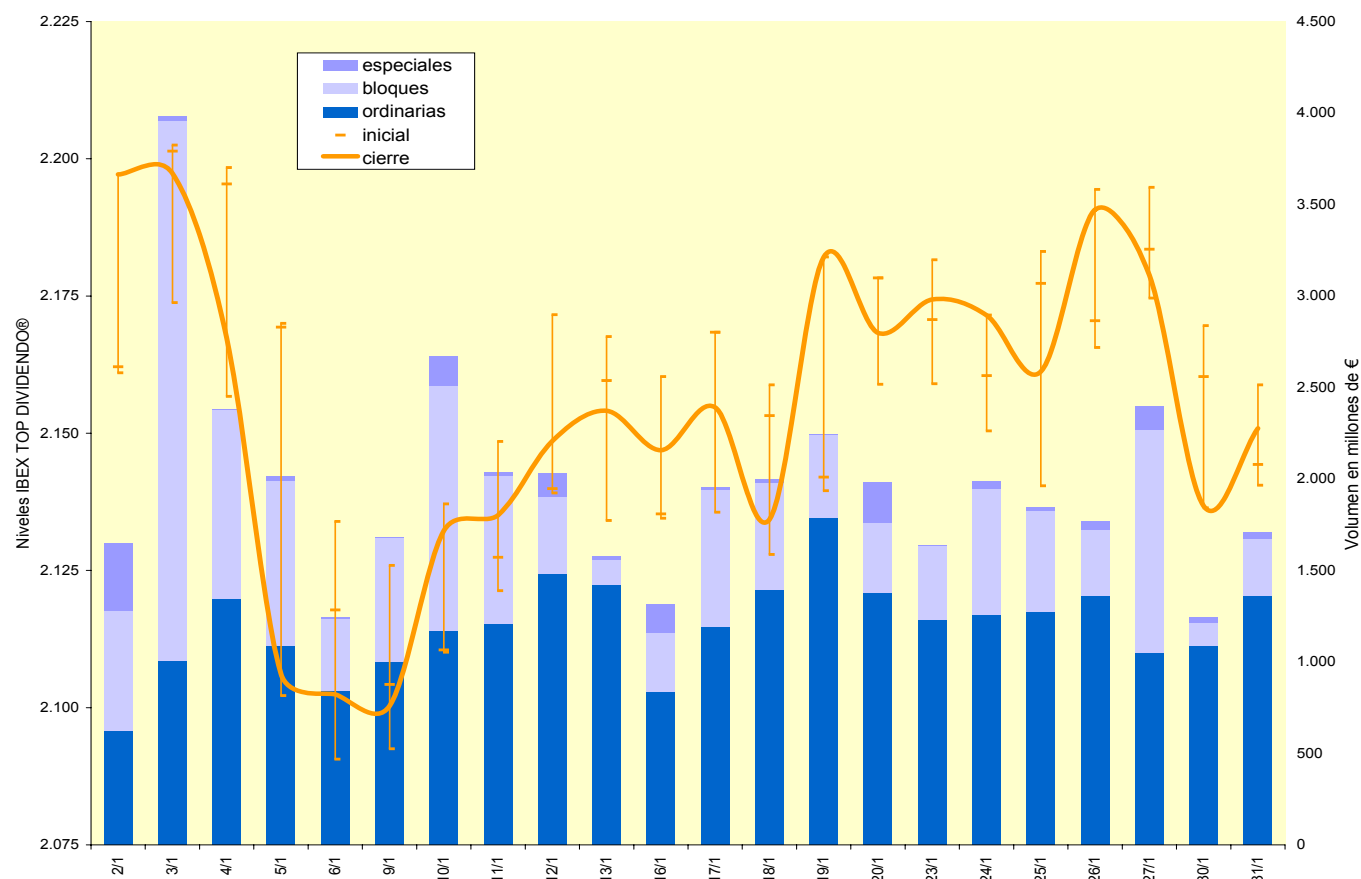

Fecha	Código	Dividendo	Puntos de índice
21/12/2011	ENG	0,381 €	2,43
22/12/2011	EBRO	0,104 €	0,43
23/12/2011	BME	0,600 €	1,34
27/12/2011	CABK	0,060 €	2,44
02/01/2012	REE	0,676 €	2,43
03/01/2012	IBE	0,146 €	22,84
05/01/2012	ACX	0,100 €	0,40
09/01/2012	GAS	0,363 €	3,81
09/01/2012	BKT	0,048 €	0,61
10/01/2012	FCC	0,650 €	1,75
10/01/2012	REP	0,578 €	18,63
10/01/2012	BBVA	0,100 €	12,96
11/01/2012	EBRO	0,150 €	0,61
16/01/2012	SAN	0,119 €	27,97
20/01/2012	ANA	1,090 €	1,46
20/01/2012	TRE	0,667 €	0,98
30/01/2012	AMS	0,175 €	2,06

Fecha	Puntos de Índice	IBEX 35® IMPACTO DIV
30/12/2011	0,00	6,5
02/01/2012	2,43	8,9
03/01/2012	22,84	31,7
04/01/2012	0,00	31,7
05/01/2012	0,40	32,1
06/01/2012	0,00	32,1
09/01/2012	4,41	36,5
10/01/2012	33,34	69,8
11/01/2012	0,61	70,4
12/01/2012	0,00	70,4
13/01/2012	0,00	70,4
16/01/2012	27,97	98,4
17/01/2012	0,00	98,4
18/01/2012	0,00	98,4
19/01/2012	0,00	98,4
20/01/2012	2,45	100,8
23/01/2012	0,00	100,8
24/01/2012	0,00	100,8
25/01/2012	0,00	100,8
26/01/2012	0,00	100,8
27/01/2012	0,00	100,8
30/01/2012	2,06	102,9
31/01/2012	0,00	102,9
01/02/2012	0,00	102,9

IBEX 35® IMPACTO DIV
Período: 16/12/2011 - 21/12/2012

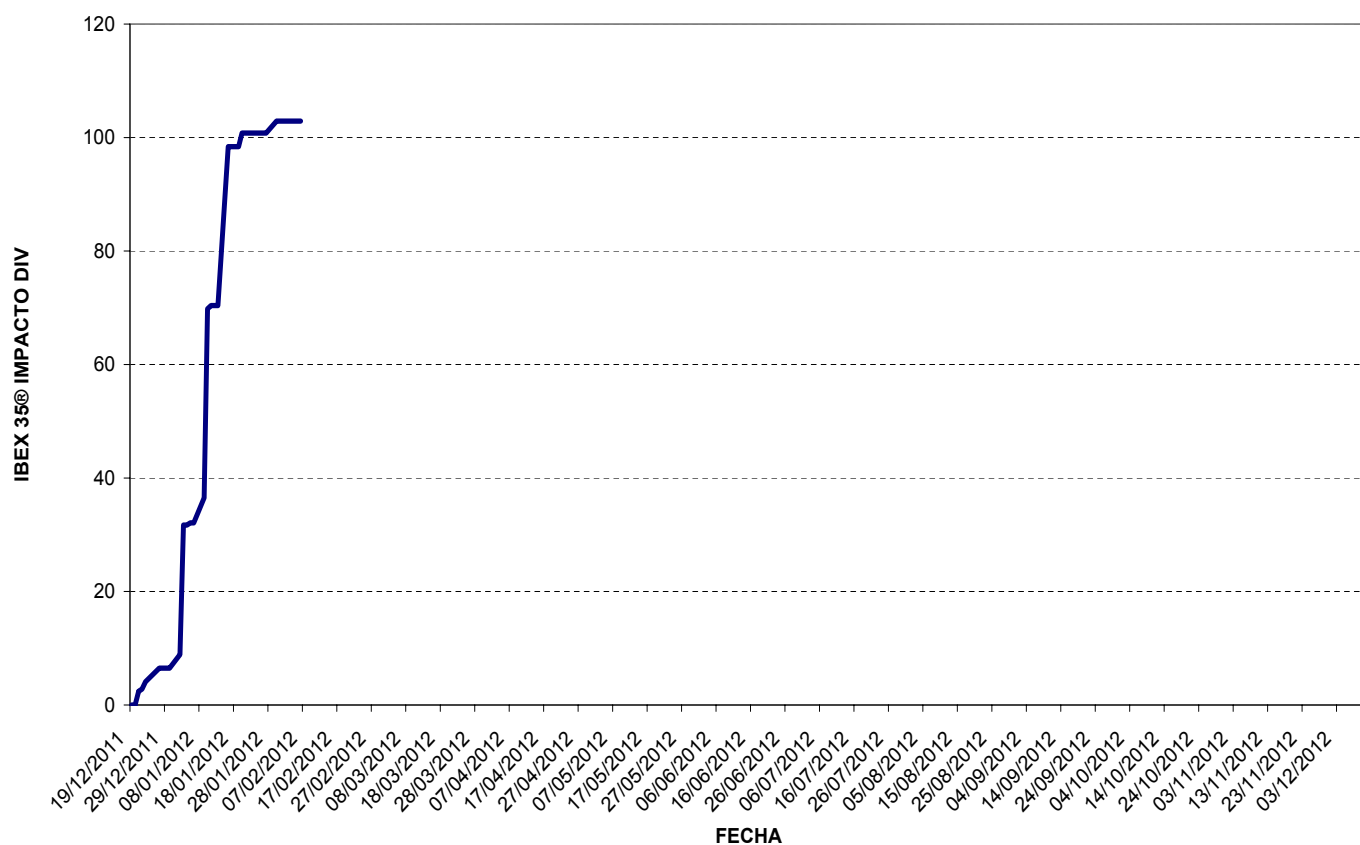

EN EL MES

	Último	Fecha	Máximo	Fecha	Mínimo	Fecha	%Dif.(1)
IBEX 35® [I]	8.509,2	31/01/2012	8.746,6	27/01/2012	8.233,8	06/01/2012	-0,67
IBEX 35® CON DIV [J]	17.239,4	31/01/2012	17.716,1	27/01/2012	16.540,6	06/01/2012	0,48
IBEX 35® INVERSO [K]	5.497,9	31/01/2012	5.745,5	06/01/2012	5.352,0	27/01/2012	-0,91
IBEX MEDIUM CAP® [C]	8.502,3	31/01/2012	8.567,3	27/01/2012	7.990,5	09/01/2012	5,96
IBEX SMALL CAP® [S]	4.506,8	31/01/2012	4.637,9	04/01/2012	4.412,6	25/01/2012	0,53
IBEX TOP DIVIDENDO® [D]	2.150,9	31/01/2012	2.202,5	03/01/2012	2.090,6	06/01/2012	-0,47

EN EL AÑO

	Máximo	Fecha	Mínimo	Fecha	%Dif.(2)
IBEX 35® [I]	8.746,6	27/01/2012	8.233,8	06/01/2012	-0,67
IBEX 35® CON DIV [J]	17.716,1	27/01/2012	16.540,6	06/01/2012	0,48
IBEX 35® INVERSO [K]	5.745,5	06/01/2012	5.352,0	27/01/2012	-0,91
IBEX MEDIUM CAP® [C]	8.567,3	27/01/2012	7.990,5	09/01/2012	5,96
IBEX SMALL CAP® [S]	4.637,9	04/01/2012	4.412,6	25/01/2012	0,53
IBEX TOP DIVIDENDO® [D]	2.202,5	03/01/2012	2.090,6	06/01/2012	-0,47

INTERANUAL

	Máximo	Fecha	Mínimo	Fecha	%Dif.(3)
IBEX 35® [I]	11.165,0	18/02/2011	7.505,3	13/09/2011	-21,26
IBEX 35® CON DIV [J]	21.234,4	18/02/2011	14.745,8	13/09/2011	-16,06
IBEX 35® INVERSO [K]	6.648,8	13/09/2011	4.767,5	18/02/2011	11,48
IBEX MEDIUM CAP® [C]	11.182,0	03/02/2011	7.263,9	25/11/2011	-21,50
IBEX SMALL CAP® [S]	7.188,0	08/04/2011	4.378,2	25/11/2011	-29,55
IBEX TOP DIVIDENDO® [D]	2.641,9	17/02/2011	1.898,3	25/11/2011	-15,11

(1) Diferencia respecto a la última sesión del mes anterior.

(2) Diferencia respecto a la última sesión del año anterior.

(3) Diferencia respecto a la última sesión del mismo mes del año anterior.

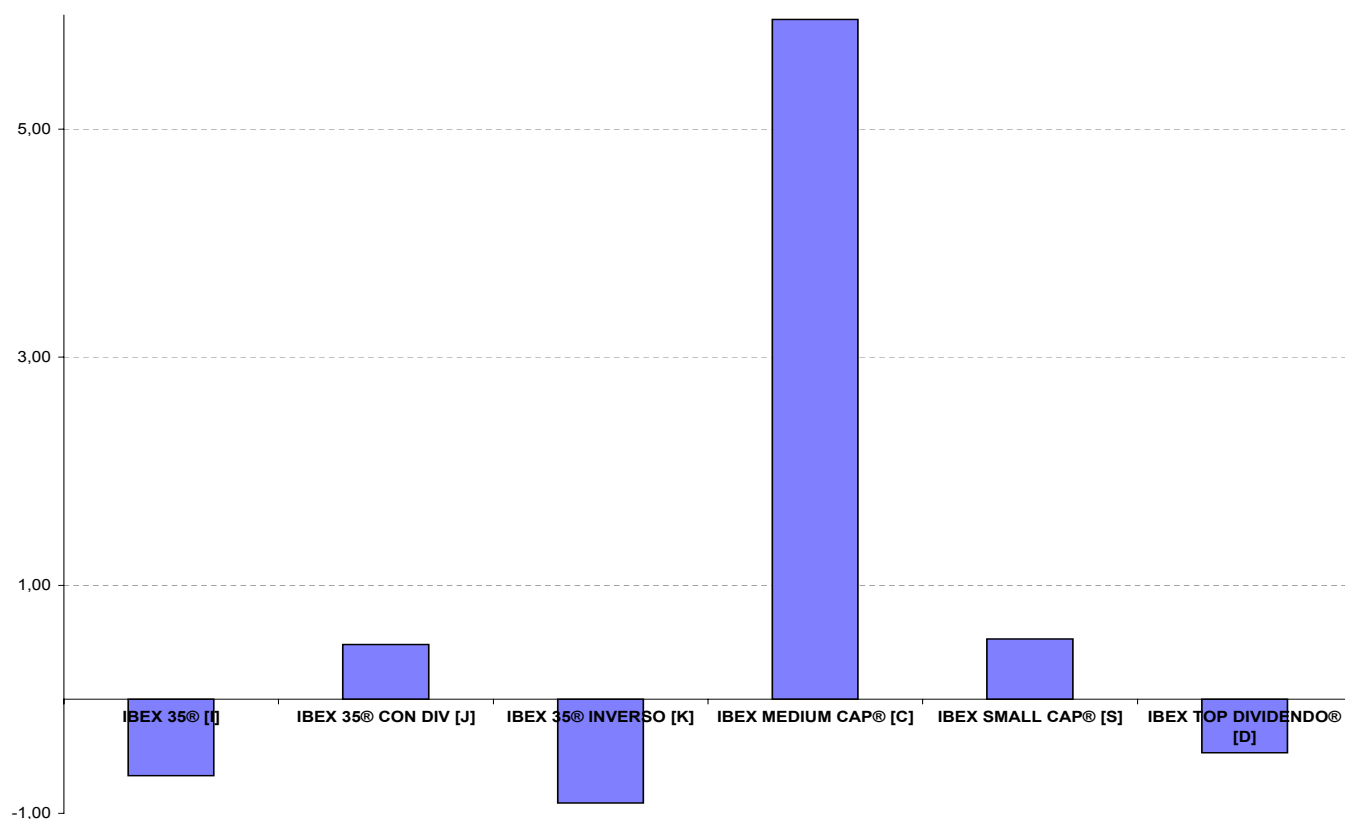

Representatividad de los índices	Capitalización al cierre última sesión del mes	capitalizacion	Efectivo mes	efectivo
Sistema Interconexión	536.286.920.999,81		69.996.237.220,99	
IBEX 35®	322.989.326.376,25	60,23%	65.988.777.667,23	94,27%
IBEX MEDIUM CAP®	14.810.204.441,90	2,76%	660.559.968,53	0,94%
IBEX SMALL CAP®	3.149.275.385,22	0,59%	168.113.593,28	0,24%

Efectivos máx y mín.	máximo	fecha	mínimo	fecha	último	fecha
IBEX 35®	6.215.849.951,22	03-01-12	1.770.347.932,53	16-01-12	2.691.549.305,68	31-01-12
IBEX MEDIUM CAP®	79.711.505,41	26-01-12	10.297.668,54	02-01-12	35.719.888,13	31-01-12
IBEX SMALL CAP®	15.439.158,46	31-01-12	3.809.065,15	09-01-12	15.439.158,46	31-01-12

Índice	IBEX 35®	IBEX 35® CON DIVIDENDOS	IBEX 35® INVERSO	IBEX MEDIUM CAP®	IBEX SMALL CAP®	IBEX TOP DIVIDENDO®
IBEX 35®	100,0%					
IBEX 35® CON DIVIDENDOS	99,7%	100,0%				
IBEX 35® INVERSO	-99,6%	-100,0%	100,0%			
IBEX MEDIUM CAP®	89,0%	87,7%	-87,6%	100,0%		
IBEX SMALL CAP®	60,1%	60,6%	-60,8%	68,6%	100,0%	
IBEX TOP DIVIDENDO®	96,3%	95,1%	-94,9%	90,3%	60,7%	100,0%
Rentabilidades	-0,67%	0,48%	-0,91%	5,96%	0,53%	-0,47%

Comparación Índices IBEX®
Período: 30/12/2011 - 31/01/2012

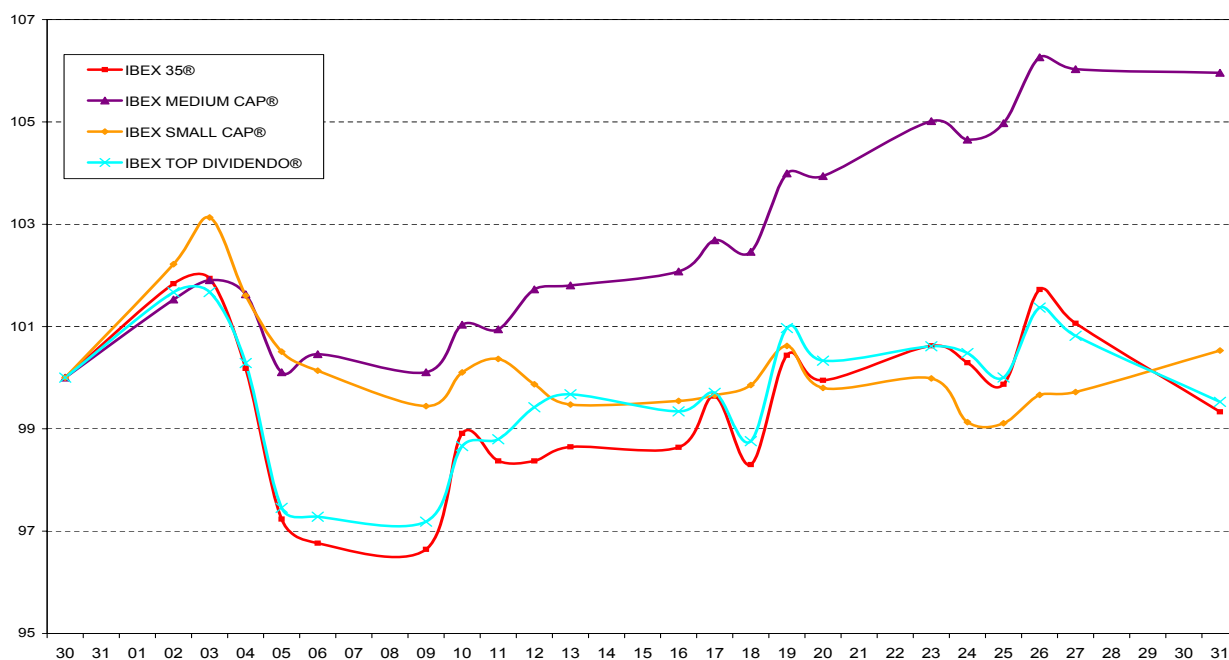

Comparación Índices IBEX®
Período: 30/12/2011 - 31/01/2012

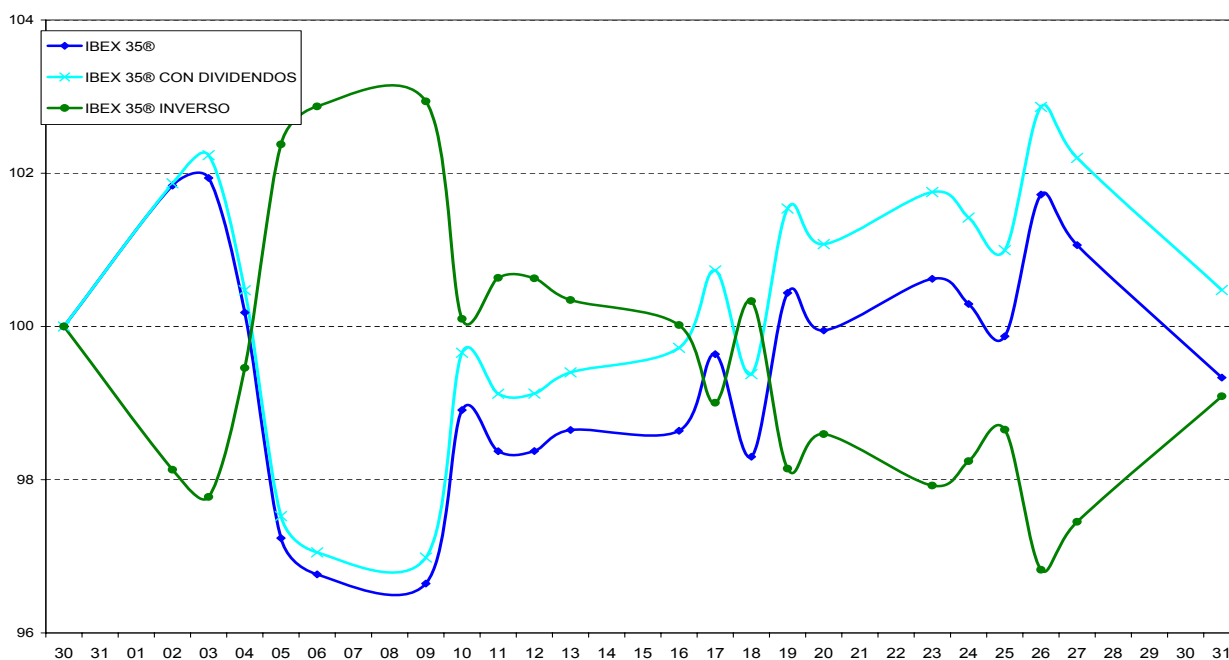

Intervalo	número de índices	porcentaje	acumulado	Intervalo	número de índices	porcentaje	acumulado
0900	1150	2,59	2,59	1320	576	1,30	49,07
0910	986	2,22	4,81	1330	603	1,36	50,43
0920	923	2,08	6,90	1340	566	1,28	51,70
0930	928	2,09	8,99	1350	585	1,32	53,02
0940	907	2,04	11,03	1400	581	1,31	54,33
0950	904	2,04	13,07	1410	564	1,27	55,60
1000	953	2,15	15,22	1420	607	1,37	56,97
1010	829	1,87	17,09	1430	747	1,68	58,66
1020	869	1,96	19,05	1440	632	1,42	60,08
1030	829	1,87	20,91	1450	671	1,51	61,59
1040	787	1,77	22,69	1500	729	1,64	63,24
1050	819	1,85	24,53	1510	639	1,44	64,68
1100	825	1,86	26,39	1520	623	1,40	66,08
1110	835	1,88	28,28	1530	853	1,92	68,00
1120	733	1,65	29,93	1540	891	2,01	70,01
1130	735	1,66	31,59	1550	912	2,06	72,07
1140	754	1,70	33,29	1600	1131	2,55	74,62
1150	971	2,19	35,47	1610	933	2,10	76,72
1200	725	1,63	37,11	1620	899	2,03	78,75
1210	720	1,62	38,73	1630	970	2,19	80,93
1220	697	1,57	40,30	1640	1050	2,37	83,30
1230	691	1,56	41,86	1650	1186	2,67	85,97
1240	662	1,49	43,35	1700	1252	2,82	88,80
1250	665	1,50	44,85	1710	1359	3,06	91,86
1300	679	1,53	46,38	1720	1641	3,70	95,56
1310	616	1,39	47,77	1730	1970	4,44	100,00

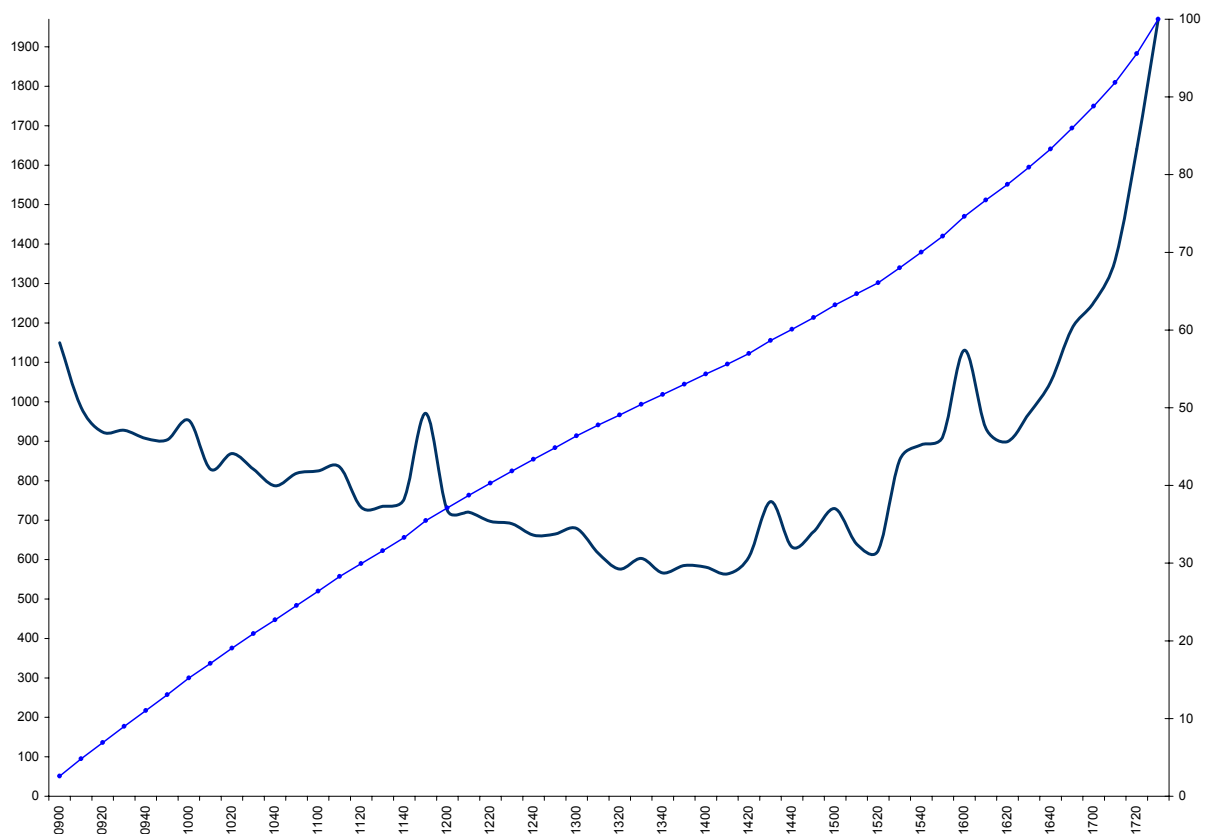

Cod.	Índice	Acciones	Cotización	Beneficios (millones)	Cash Flow (millones)	Dividendo anual	PER Beneficios	PER Cash Flow	Pay Out dividendos	Rent. dividendos
A3TV	C N D	211.112.800	4,82	107,92	123,48	0,47	9,43	8,24	91,94	9,75
ABE	I D	775.989.672	12,88	721,22	1.655,80	0,60	13,86	6,04	64,56	4,66
ABG	I N	90.469.680	16,15	233,54	475,61	0,20	6,26	3,07	7,75	1,24
ACS	I D	314.664.594	23,58	1.222,00	1.696,94	2,05	6,07	4,37	52,79	8,69
ACX	I	249.304.546	10,82	200,46	347,02	0,45	13,46	7,77	55,96	4,16
ADZ	S	9.146.768	4,86	-9,57	19,58	0,00		2,27		
ALB	C	58.300.000	31,67	569,58	570,58	1,00	3,24	3,24	10,24	3,16
ALM	C D	166.098.610	5,37	135,54	197,82	0,29	6,58	4,51	35,00	5,32
AMP	S	32.403.256	1,77	-8,13	1,33	0,00		43,12		
AMS	I	447.581.950	13,10	515,68	757,93	0,48	11,37	7,74	41,23	3,63
ANA	I N D	63.550.000	61,36	488,56	1.119,97	3,12	7,98	3,48	40,59	5,09
AZK	S	25.201.874	1,25	0,36	8,47	0,00	88,49	3,72		
BBVA	I N D	4.903.207.003	6,67	5.170,64	5.979,31	0,45	6,33	5,47	42,96	6,79
BCIV	C	497.142.800	2,49	202,38	264,20	0,09	6,10	4,68	22,11	3,62
BDL	S	5.157.907	42,50	15,72	22,95	0,00	13,94	9,55		
BKIA	I	1.732.572.253	3,47	468,06	782,09	0,00	12,83	7,68		
BKT	I N D	476.919.014	5,12	200,58	262,62	0,15	12,17	9,30	36,20	2,97
BME	I N D	83.615.558	20,86	155,90	163,58	1,60	11,19	10,66	85,81	7,67
BTO	N	687.386.798	3,90	571,56	680,27	0,26	4,69	3,94	31,03	6,62
BVA	S	492.528.772	0,46	11,46	25,18	0,05	19,76	9,00	219,67	11,12
CABK	I N D	3.840.103.475	3,84	1.666,22	2.034,75	0,23	8,85	7,25	53,27	6,02
CAF	C	3.428.075	398,00	111,94	159,54	10,50	12,19	8,55	32,16	2,64
CAM	N	50.000.000	1,34	-2.212,78	-2.132,94	0,00				
CDR	S	55.036.470	6,62	10,28	121,44	0,00	35,44	3,00		
CFG	S	102.220.823	6,66	7,38	69,40	0,10	92,25	9,81	140,86	1,53
CIE	S	114.000.000	5,61	93,36	182,82	0,09	6,85	3,50	10,99	1,60
CPL	S	37.930.733	7,59	-8,83	119,44	0,00		2,41		
DIA	I N	679.336.000	3,53	9,38	260,11	0,00	255,73	9,22		
DIN	S D	16.279.200	4,06	-87,07	-87,07	0,10				2,46
EBRO	I	153.865.392	14,64	113,62	161,80	0,87	19,82	13,92	117,27	5,92
ECR	S	100.623.060	0,70	12,44	30,99	0,00	5,66	2,27		
ELE	I D	1.058.752.117	15,00	3.316,00	5.274,00	0,52	4,79	3,01	16,51	3,45
ENC	C N	258.012.890	1,88	55,16	112,53	0,10	8,77	4,30	46,78	5,33
ENG	I N D	238.734.260	15,30	346,72	620,76	0,91	10,53	5,88	62,46	5,93
EZE	S	336.860.083	0,22	176,79	182,31	0,00	0,41	0,40		
FAE	C	204.818.489	1,33	20,82	30,19	0,06	13,03	8,99	59,03	4,53
FCC	I N D	127.303.296	17,97	200,26	911,57	1,37	11,42	2,51	86,77	7,60
FDR	S	112.629.070	1,97	51,14	83,23	0,07	4,33	2,66	16,02	3,70
FER	I N D	733.510.255	8,95	468,76	1.349,37	0,50	14,00	4,87	78,24	5,59
FRS	S	140.003.778	0,75	3,48	22,88	0,00	30,17	4,59		
GAM	I N	247.289.984	2,99	58,54	151,06	0,05	12,63	4,89	22,48	1,78
GAS	I N D	991.672.139	12,50	1.824,24	3.562,69	0,82	6,80	3,48	44,80	6,59
GCO	C	120.000.000	13,74	292,46	292,46	0,55	5,64	5,64	22,47	3,99
GRF	I	213.064.899	13,95	37,22	93,53	0,00	79,86	31,78		
IAG	I N	1.855.369.557	2,13	196,32	1.157,84	0,00	20,13	3,41		
IBE	I N D	5.972.865.000	4,50	3.297,24	5.960,40	0,33	8,16	4,51	60,14	7,37
IDR	I D	164.132.539	10,07	209,30	250,77	0,68	7,89	6,59	53,33	6,76
ITX	I N	623.330.400	66,70	1.442,48	2.109,40	1,40	28,82	19,71	60,50	2,10
JAZ	C	245.169.725	4,21	68,26	149,58	0,00	15,13	6,90		
MAP	I N D	3.079.553.273	2,54	1.267,50	1.267,50	0,15	6,17	6,17	36,44	5,91
MCM	S	12.613.333	18,99	19,90	34,35	0,63	12,04	6,97	39,70	3,30
MDF	C D	160.000.000	5,18	92,42	99,98	0,42	8,97	8,29	72,71	8,11
MEL	C N	184.776.777	4,52	17,10	110,06	0,05	48,84	7,59	58,57	1,20
MTS	I N	1.560.914.610	15,38	6.864,00	12.912,00	0,46	3,50	1,86	10,42	2,98

Cod.	Índice	Acciones	Cotización	Beneficios (millones)	Cash Flow (millones)	Dividendo anual	PER Beneficios	PER Cash Flow	Pay Out dividendos	Rent. dividendos
NAT	S	47.478.280	0,90	-5,80	7,88	0,00		5,42		
NHH	C	246.617.430	2,49	41,34	160,44	0,00	14,85	3,83		
NTC	S	328.713.946	0,16	1,82	3,06	0,00	28,32	16,87		
OHL	I N	99.740.942	20,55	237,84	492,74	0,49	8,62	4,16	20,56	2,39
OLE	N	1.023.384.179	0,46	-18,01	3,42	0,00		137,81		
PAC	S	86.560.124	2,62	64,54	109,01	0,12	3,51	2,08	16,13	4,59
PAS	C N	272.850.714	3,55	77,72	105,29	0,02	12,46	9,20	7,90	0,63
POP	I N D	1.414.728.694	3,29	613,66	719,30	0,15	7,58	6,47	34,16	4,50
PRM	S	17.347.124	3,87	10,20	12,80	0,19	6,58	5,24	32,35	4,92
PRS	S N	534.824.517	0,79	83,96	248,45	0,00	5,03	1,70		
PSG	C N	61.712.464	35,27	154,86	229,34	1,03	14,06	9,49	41,13	2,93
PVA	C	19.447.254	26,37	30,44	85,65	0,50	16,85	5,99	31,94	1,90
QBT	S	1.280.145.353	0,09	-70,01	-69,46	0,00				
REE	I N D	135.270.000	35,16	456,66	831,71	1,96	10,42	5,72	58,16	5,58
REP	I N	1.220.863.463	21,00	2.988,00	6.486,00	1,10	8,58	3,95	45,05	5,25
RLIA	S	277.376.322	1,10	83,30	119,50	0,00	3,66	2,55		
ROVI	S	50.000.000	4,91	25,74	30,18	0,17	9,54	8,13	33,43	3,50
SAB	I N D	1.614.228.480	2,82	334,36	459,62	0,11	13,61	9,90	53,11	3,90
SAN	I N D	8.909.043.203	5,95	7.963,36	10.038,10	0,61	6,66	5,28	68,13	10,24
SED	S	3.626.873.401	0,05	-13,72	46,07	0,00		3,62		
SLR	S	99.706.032	1,01	1,03	8,83	0,04	97,10	11,34	338,15	3,48
SNC	S	77.992.167	0,99	17,12	24,15	0,00	4,52	3,20		
SPS	S	176.509.910	0,22	-1,15	8,76	0,00		4,51		
SYV	I	422.598.452	3,65	204,82	385,70	0,10	7,54	4,00	20,63	2,74
TEF	I N D	4.563.996.485	13,33	6.755,56	16.667,76	1,52	9,01	3,65	102,69	11,40
TL5	I N	406.861.426	4,47	170,38	407,42	0,24	10,67	4,46	58,39	5,47
TRE	I	55.896.000	27,71	132,00	139,52	1,35	11,73	11,10	57,04	4,86
TRG	C	174.680.888	1,67	28,32	51,88	0,01	10,30	5,62	7,40	0,72
TUB	C	132.978.782	2,20	3,66	25,74	0,00	79,93	11,36		
UPL	S	12.315.391	11,81	81,74	86,40	0,55	1,78	1,68	8,29	4,66
VER	S	309.872.192	0,12	1,02	17,00	0,00	37,51	2,24		
VIS	C	46.603.682	29,47	99,86	140,39	0,56	13,75	9,78	26,32	1,91
VLG	S	29.904.518	5,78	-39,19	-32,88	0,00				
ZEL	C	222.204.887	1,75	-12,60	-6,82	0,00				
ZOT	C D	366.896.666	10,90	198,84	211,55	0,54	20,11	18,90	98,72	4,91

Agregados por índice		Beneficios (millones)	Cash Flow (millones)	PER Beneficios	PER Cash Flow	Pay Out dividendos	Rent, dividendos
IBEX 35 ®		50.551,08	87.946,29	8,00	4,60	51,45	6,43
IBEX MEDIUM CAP ®		2.296,02	3.113,87	9,61	7,09	33,58	3,49
IBEX SMALL CAP ®		529,31	1.457,05	10,48	3,81	18,16	1,73
IBEX TOP DIVIDENDO ®		37.126,39	61.372,27	7,67	4,64	61,22	7,98

Cód.	Índice	Liquidez ex-post		Δ	Liquidez ex-ante				Δ	Replicabilidad (%)			
		Efectivo semestre	Efectivo mes		horquilla media%	horquilla pond.%	λ semestre	λ mes		horquilla 1 Cont.	Aport. 1 Cont.	horquilla 5 Cont.	Aport. 5 Cont.
A3TV	C N D	44,71	28,47	-	0,39	1,59	74.643	81.728	+				
ABE	I D	540,50	442,62	-	0,11	0,30	781.955	977.181	+	0,12	0,003	0,12	0,003
ABG	I N	198,66	124,25	-	0,19	0,42	221.439	268.008	+	0,24	0,001	0,24	0,001
ACS	I D	465,02	360,91	-	0,13	0,29	424.238	539.118	+	0,14	0,003	0,15	0,003
ACX	I	235,22	223,28	-	0,17	0,45	228.923	339.353	+	0,21	0,001	0,21	0,001
ADZ	S	0,41	0,24	-	2,54	5,50	3.691	3.192	-				
AISA		6,55	10,34	+	7,26	28,80	4.013	11.357	+				
ALB	C	22,29	19,60	-	0,44	1,27	50.491	41.121	-				
ALM	C D	18,45	11,13	-	0,56	2,25	32.484	26.916	-				
AMP	S	1,44	0,80	-	2,25	6,02	5.237	6.203	+				
AMS	I	690,55	697,47	+	0,11	0,31	572.495	707.357	+	0,13	0,002	0,14	0,002
ANA	I N D	350,28	340,12	-	0,14	0,30	333.833	424.553	+	0,17	0,002	0,17	0,002
APAM		0,83	1,12	+	1,37	4,10	12.021	23.478	+				
AZK	S	0,34	0,61	+	3,62	8,24	2.377	2.044	-				
BAY		0,89	0,75	-	2,77	5,56	66.874	92.016	+				
BBVA	I N D	4.962,76	4.447,76	-	0,07	0,16	1.495.705	2.015.812	+	0,08	0,008	0,09	0,009
BCIV	C	36,34	17,81	-	0,35	1,02	31.301	38.164	+				
BDL	S	8,04	0,82	-	2,28	4,08	11.363	16.115	+				
BIO		0,62	1,05	+	2,45	8,54	2.767	3.105	+				
BKIA	I	223,05	149,87	-	0,15	0,36	509.650	280.244	-	0,19	0,003	0,20	0,003
BKT	I N D	116,89	133,97	+	0,20	0,46	139.872	206.362	+	0,27	0,002	0,27	0,002
BME	I N D	121,77	94,38	-	0,26	0,57	250.509	247.036	-	0,22	0,001	0,22	0,001
BTO	N	19,05	12,17	-	0,77	1,93	25.301	23.270	-				
BVA	S	25,92	12,92	-	1,12	5,12	21.674	31.013	+				
CABK	I N D	201,28	197,20	-	0,19	0,42	215.213	345.655	+	0,23	0,004	0,24	0,004
CAF	C	44,58	35,44	-	0,38	0,80	109.356	169.135	+				
CBAV		0,22	0,13	-	5,03	12,68	2.369	4.036	+				
CDR	S	2,67	3,73	+	1,19	3,37	6.262	8.784	+				
CFG	S	2,01	1,07	-	0,79	2,84	8.956	10.841	+				
CGI		0,02	0,01	-									
CIE	S	7,34	5,32	-	0,33	2,47	22.490	27.806	+				
CLEO	0,12	0,18		+	5,07	10,34	794	1.523	+				
COL		5,60	4,46	-	0,81	2,03	10.393	9.896	-				
CPL	S	1,89	1,30	-	1,23	3,25	7.560	9.350	+				
CUN		0,04	0,10	+									
DERM		0,42	0,37	-	3,41	8,99	1.797	2.001	+				
DIA	I N	377,00	413,10	+	0,13	0,38	177.933	325.218	+	0,00	0,000	0,00	0,000
DIN	S D	1,14	0,54	-	2,12	7,02	4.018	4.541	+				
EAD		6,18	6,26	+	0,55	1,62	113.198	123.599	+				
EBRO	I	165,77	166,35	+	0,14	0,37	311.937	370.317	+	0,16	0,001	0,16	0,001
ECR	S	2,70	2,24	-	1,36	2,95	9.915	13.824	+				
EGPW		0,97	0,68	-	0,76	2,03	19.672	25.712	+				
ELE	I D	156,28	155,22	-	0,15	0,36	280.597	404.481	+	0,16	0,001	0,16	0,001
ENC	C N	17,62	14,18	-	0,69	2,58	35.679	28.691	-				
ENG	I N D	394,78	349,53	-	0,11	0,30	449.975	588.326	+	0,13	0,001	0,13	0,001
ENO		0,91	0,84	-	1,27	3,30	7.557	7.539	-				
EZE	S	7,03	8,48	+	1,09	3,43	8.052	10.847	+				
FAE	C	4,82	4,46	-	0,87	3,01	12.670	20.735	+				
FCC	I N D	178,80	113,52	-	0,20	0,45	199.936	230.329	+	0,25	0,001	0,25	0,001
FDR	S	1,19	0,59	-	1,17	3,89	3.546	4.643	+				
FER	I N D	583,75	436,77	-	0,12	0,24	469.505	603.052	+	0,14	0,002	0,15	0,002
FRS	S	1,43	1,34	-	1,35	4,98	6.318	5.608	-				
FUN		1,35	2,87	+	0,73	1,26	37.219	109.871	+				
GALQ		2,87	13,39	+	2,31	10,08	3.417	11.132	+				
GAM	I N	342,95	309,34	-	0,18	0,40	249.133	362.027	+	0,21	0,000	0,21	0,000

Cód.	Índice	Liquidez ex-post		Δ	Liquidez ex-ante				Δ	Replicabilidad (%)			
		Efectivo semestre	Efectivo mes		horquilla media%	horquilla pond.%	λ semestre	λ mes		horquilla 1 Cont.	Aport. 1 Cont.	horquilla 5 Cont.	Aport. 5 Cont.
GAS	I N D	636,00	563,70	-	0,10	0,29	687.729	866.199	+	0,12	0,002	0,12	0,002
GCO	C	16,19	9,79	-	0,82	2,28	28.957	44.980	+				
GRF	I	435,04	248,99	-	0,12	0,33	521.259	504.297	-	0,13	0,001	0,13	0,001
GSJ		0,45	1,51	+	3,03	7,87	1.680	1.996	+				
IAG	I N	146,72	121,22	-	0,20	0,42	602.933	673.428	+	0,23	0,003	0,24	0,003
IBE	I N D	3.183,00	2.756,80	-	0,05	0,16	1.745.612	3.070.139	+	0,07	0,006	0,08	0,006
IBG		1,08	0,65	-	1,53	4,00	5.054	7.553	+				
IDR	I D	216,40	178,97	-	0,15	0,40	297.505	355.964	+	0,18	0,001	0,18	0,001
INY		0,04	0,02	-	14,76	25,76	316	190	-				
ISUR		0,11	0,08	-									
ITX	I N	2.528,95	1.766,22	-	0,07	0,16	1.442.234	2.141.887	+	0,08	0,006	0,09	0,007
JAZ	C	87,51	77,05	-	0,28	0,77	121.333	133.210	+				
LGT		0,22	0,26	+	3,47	8,59	2.545	3.178	+				
MAP	I N D	220,63	177,85	-	0,21	0,48	208.260	294.313	+	0,26	0,003	0,26	0,003
MCM	S	2,55	2,74	+	1,38	3,33	8.293	13.099	+				
MDF	C D	15,13	15,44	+	0,30	1,32	68.282	114.098	+				
MEL	C N	37,75	27,12	-	0,69	2,05	36.801	39.752	+				
MTB		0,10	0,08	-	8,41	19,61	768	444	-				
MTS	I N	390,98	449,56	+	0,13	0,27	1.333.764	1.318.562	-	0,15	0,002	0,15	0,002
MVC		5,04	1,37	-	1,39	5,81	8.857	7.201	-				
NAT	S	0,31	0,11	-	2,46	7,94	1.912	1.921	+				
NEA		0,19	0,11	-	5,04	12,03	1.287	1.593	+				
NHH	C	47,32	39,25	-	0,52	1,79	56.905	62.019	+				
NTC	S	0,48	0,34	-	2,93	7,12	1.946	2.388	+				
OHL	I N	271,06	266,14	-	0,17	0,36	269.650	361.155	+	0,21	0,001	0,21	0,001
OLE	N	15,97	15,43	-	1,13	5,54	47.209	73.806	+				
PAC	S	4,05	2,88	-	0,79	2,32	13.170	15.314	+				
PAS	C N	9,42	8,96	-	0,77	2,25	19.759	24.496	+				
POP	I N D	372,78	317,43	-	0,20	0,46	250.914	286.774	+	0,23	0,003	0,24	0,003
PRM	S	0,38	0,14	-	2,13	11,80	4.989	3.681	-				
PRS	S N	41,32	40,51	-	0,81	3,63	42.073	61.794	+				
PSG	C N	63,26	42,86	-	0,42	1,08	83.898	90.940	+				
PVA	C	13,06	10,54	-	0,62	1,48	32.664	39.047	+				
QBT	S	9,95	23,14	+	1,36	5,82	16.034	23.414	+				
R4		1,59	0,56	-	0,39	5,73	5.588	3.405	-				
RDM		0,10	0,08	-	5,85	12,35	1.007	1.402	+				
REE	I N D	540,09	526,72	-	0,10	0,22	553.422	707.603	+	0,12	0,002	0,12	0,002
REN		0,62	0,22	-	2,80	7,62	2.124	1.978	-				
REP	I N	4.108,02	5.850,99	+	0,05	0,16	2.014.719	3.310.520	+	0,07	0,006	0,07	0,006
REY		0,33	0,21	-	3,64	9,23	1.625	2.070	+				
RIO		0,28	0,07	-	3,64	6,68	2.157	2.204	+				
RLIA	S	1,71	0,94	-	1,90	5,18	4.814	4.379	-				
ROVI	S	1,67	1,73	+	1,89	4,80	7.947	6.758	-				
SAB	I N D	248,90	388,61	+	0,17	0,42	301.642	454.336	+	0,20	0,003	0,20	0,003
SAN	I N D	7.897,39	8.596,22	+	0,05	0,14	2.432.150	4.206.963	+	0,06	0,011	0,07	0,012
SED	S	5,78	5,04	-	2,09	9,19	22.621	22.088	-				
SLR	S	2,93	2,61	-	1,41	4,06	9.639	6.647	-				
SNC	S	5,01	2,85	-	1,20	2,78	11.519	11.383	-				
SPS	S	1,02	0,87	-	2,30	5,41	4.823	4.265	-				
STG		0,08	0,25	+									
SYV	I	174,89	101,00	-	0,25	0,52	150.032	179.282	+	0,25	0,000	0,25	0,000
TEC		0,26	0,20	-	-	3,38	7,92	2.771	2.329	-			
TEF	I N D	8.413,21	5.727,39	-	0,05	0,21	4.143.773	4.917.237	+	0,05	0,010	0,06	0,011
TL5	I N	248,43	168,84	-	0,22	0,44	193.854	223.012	+	0,24	0,001	0,24	0,001
TRE	I	277,19	208,87	-	0,18	0,34	265.227	400.630	+	0,22	0,001	0,22	0,001

Cód.	Índice	Liquidez ex-post		Δ	Liquidez ex-ante				Δ	Replicabilidad (%)			
		Efectivo semestre	Efectivo mes		horquilla media%	horquilla pond.%	λ semestre	λ mes		horquilla 1 Cont.	Aport. 1 Cont.	horquilla 5 Cont.	Aport. 5 Cont.
TRG	C	3,17	2,38	-	1,04	3,41	12.841	17.772	+				
TST		0,04	0,00	-									
TUB	C	8,76	6,75	-	0,68	2,60	23.241	32.476	+				
TVX		0,22	0,33	+	3,36	8,30	2.571	1.901	-				
UBS		3,65	3,93	+	4,66	20,32	11.697	16.747	+				
UPL	S	4,19	3,50	-	0,63	1,77	33.569	40.011	+				
URA		0,28	0,25	-	6,08	13,17	1.887	1.791	-				
VER	S	0,91	0,95	+	2,18	6,60	2.725	3.374	+				
VID		2,51	1,43	-	1,07	3,54	16.116	22.573	+				
VIS	C	94,72	91,20	-	0,25	0,75	112.490	142.855	+				
VLG	S	13,40	29,28	+	0,67	2,26	21.327	36.317	+				
VOC		0,80	1,06	+	1,95	5,79	2.353	2.730	+				
XALFA	B	0,57	0,53	-	2,26	0,00							
XAMXL	B T	0,52	0,17	-	1,26	0,00	364						
XBBDC	B T L	1,20	1,35	+	2,20	0,18	4.451	5.295	+				
XBCH	B	0,31	0,21	-	5,56	17,53	423	878	+				
XBFR	B	0,02	0,01	-	29,02	0,00	67						
XBRK	B L	0,42	0,17	-	3,54	0,00	442	72	-				
XBRPO	B	0,13	0,07	-	1,74	0,00							
XBRPP	B	0,83	1,02	+	4,05	0,00							
XBRSB		0,00	0,00	-	0,00	0,00							
XCMIG	B T L	1,92	2,08	+	2,08	2,97	5.516	4.900	-				
XCOP	B T L	0,32	0,33	+	3,40	0,00							
XEKT	B T	1,02	0,89	-	2,72	0,00	93						
XELTB	B T L	0,46	0,56	+	2,87	1,12	1.548	3.751	+				
XELTO	B	0,36	0,54	+	2,95	0,00	107						
XENI	B T	0,38	0,18	-	3,23	0,48	92	123	+				
XEOC	B T	0,34	0,30	-	2,35	0,00							
XGEO	B	0,23	0,25	+	2,81	0,00							
XGGB	B T L	0,60	0,29	-	3,19	3,69	3.489	3.455	-				
XGMD	B T	0,51	0,29	-	1,58	0,00	446						
XGSUR	B T	0,84	1,21	+	2,58	0,00							
XNAFT		0,57	0,46	-	1,33	0,00							
XNET		0,00	0,02	+	12,65	0,00							
XNOR	B T	0,22	0,24	+	1,96	0,00							
XPBR	B	2,51	2,91	+	1,77	4,85	6.180	9.852	+				
XPBRA	B T L	2,77	2,90	+	1,75	6,11	6.450	7.179	+				
XSARE	B	0,01	0,01	-	5,44	0,00	0						
XTMXL		0,35	0,08	-	2,42	0,00	124						
XTZA	B	0,05	0,03	-	3,36	0,00							
XUSI	B T L	0,86	0,83	-	2,28	0,91	1.621	1.709	+				
XUSIO	B	0,90	0,87	-	3,04	0,00	99						
XVALO	B	2,51	2,58	+	2,11	7,90	4.836	8.098	+				
XVALP	B T L	1,55	1,43	-	2,84	4,46	10.657	7.077	-				
XVOLB	B	0,42	0,82	+	2,79	13,32	2.309	2.800	+				
ZEL	C	16,71	29,71	+	0,62	2,11	37.033	65.644	+				
ZOT	C D	69,82	49,50	-	0,25	0,93	130.690	124.938	-				

Código	Índice	Tramo de Capital Flotante	Coefficiente Aplicable
A3TV	C	Entre el 30% y el 40% inclusive	60%
ABE	I	Entre el 40% y el 50% inclusive	80%
ABG	I	Entre el 40% y el 50% inclusive	80%
ACS	I	Entre el 40% y el 50% inclusive	80%
ACX	I	Entre el 30% y el 40% inclusive	60%
ADZ	S	Entre el 20% y el 30% inclusive	40%
AISA		Superior al 50%	100%
ALB	C	Entre el 30% y el 40% inclusive	60%
ALM	C	Entre el 20% y el 30% inclusive	40%
AMP	S	Entre el 40% y el 50% inclusive	80%
AMS	I	Superior al 50%	100%
ANA	I	Entre el 40% y el 50% inclusive	80%
APAM		Superior al 50%	100%
AZK	S	Entre el 40% y el 50% inclusive	80%
BAY		Superior al 50%	100%
BBVA	I	Superior al 50%	100%
BCIV	C	Entre el 40% y el 50% inclusive	80%
BDL	S	Entre el 30% y el 40% inclusive	60%
BIO		Superior al 50%	100%
BKIA	I	Entre el 40% y el 50% inclusive	80%
BKT	I	Superior al 50%	100%
BME	I	Superior al 50%	100%
BTO		Entre el 10% y el 20% inclusive	20%
BVA	S	Entre el 40% y el 50% inclusive	80%
CABK	I	Entre el 10% y el 20% inclusive	20%
CAF	C	Entre el 40% y el 50% inclusive	80%
CAM		Superior al 50%	100%
CBAV		Entre el 30% y el 40% inclusive	60%
CDR	S	Entre el 30% y el 40% inclusive	60%
CFG	S	Entre el 20% y el 30% inclusive	40%
CGI		Superior al 50%	100%
CIE	S	Entre el 10% y el 20% inclusive	20%
CLEO		Entre el 10% y el 20% inclusive	20%
COL		Entre el 10% y el 20% inclusive	20%
CPL	S	Entre el 30% y el 40% inclusive	60%
CUN		Entre el 20% y el 30% inclusive	40%
DERM		Entre el 40% y el 50% inclusive	80%
DIA	I	Superior al 50%	100%
DIN	S	Entre el 30% y el 40% inclusive	60%
EAD		Entre el 40% y el 50% inclusive	80%
EBRO	I	Entre el 40% y el 50% inclusive	80%
ECR	S	Superior al 50%	100%
EGPW		Entre el 30% y el 40% inclusive	60%
ELE	I	Menor o igual al 10%	10%
ENC	C	Entre el 40% y el 50% inclusive	80%
ENG	I	Superior al 50%	100%
ENO		Entre el 40% y el 50% inclusive	80%
EZE	S	Superior al 50%	100%
FAE	C	Superior al 50%	100%
FCC	I	Entre el 40% y el 50% inclusive	80%
FDR	S	Entre el 20% y el 30% inclusive	40%
FER	I	Entre el 40% y el 50% inclusive	80%
FRS	S	Entre el 40% y el 50% inclusive	80%
FUN		Entre el 20% y el 30% inclusive	40%
GALQ		Entre el 30% y el 40% inclusive	60%
GAM	I	Superior al 50%	100%

Código	Índice	Tramo de Capital Flotante	Coefficiente Aplicable
GAS	I	Entre el 20% y el 30% inclusive	40%
GCO	C	Entre el 30% y el 40% inclusive	60%
GRF	I	Superior al 50%	100%
GSJ		Entre el 20% y el 30% inclusive	40%
IAG	I	Superior al 50%	100%
IBE	I	Superior al 50%	100%
IBG		Superior al 50%	100%
IDR	I	Superior al 50%	100%
INY		Entre el 10% y el 20% inclusive	20%
ISUR		Superior al 50%	100%
ITX	I	Entre el 30% y el 40% inclusive	60%
JAZ	C	Superior al 50%	100%
LGT		Superior al 50%	100%
MAP	I	Entre el 20% y el 30% inclusive	40%
MCM	S	Entre el 40% y el 50% inclusive	80%
MDF	C	Entre el 20% y el 30% inclusive	40%
MEL	C	Entre el 20% y el 30% inclusive	40%
MTB		Entre el 30% y el 40% inclusive	60%
MTS	I	Entre el 10% y el 20% inclusive	20%
MVC		Menor o igual al 10%	10%
NAT	S	Superior al 50%	100%
NEA		Superior al 50%	100%
NHH	C	Entre el 30% y el 40% inclusive	60%
NTC	S	Entre el 20% y el 30% inclusive	40%
NYE		Entre el 20% y el 30% inclusive	40%
OHL	I	Entre el 40% y el 50% inclusive	80%
OLE		Menor o igual al 10%	10%
PAC	S	Entre el 40% y el 50% inclusive	80%
PAS	C	Entre el 30% y el 40% inclusive	60%
POP	I	Superior al 50%	100%
PRM	S	Superior al 50%	100%
PRS	S	Entre el 20% y el 30% inclusive	40%
PSG	C	Entre el 30% y el 40% inclusive	60%
PVA	C	Entre el 30% y el 40% inclusive	60%
QBT	S	Entre el 20% y el 30% inclusive	40%
R4		Entre el 40% y el 50% inclusive	80%
RDM		Superior al 50%	100%
REE	I	Superior al 50%	100%
REN		Entre el 30% y el 40% inclusive	60%
REP	I	Superior al 50%	100%
REY		Entre el 10% y el 20% inclusive	20%
RIO		Superior al 50%	100%
RLIA	S	Entre el 20% y el 30% inclusive	40%
ROVI	S	Entre el 20% y el 30% inclusive	40%
SAB	I	Superior al 50%	100%
SAN	I	Superior al 50%	100%
SED	S	Superior al 50%	100%
SLR	S	Entre el 30% y el 40% inclusive	60%
SNC	S	Superior al 50%	100%
SPS	S	Superior al 50%	100%
STG		Menor o igual al 10%	10%
SYV	I	Entre el 20% y el 30% inclusive	40%
TEC		Entre el 30% y el 40% inclusive	60%
TEF	I	Superior al 50%	100%
TL5	I	Entre el 40% y el 50% inclusive	80%
TRE	I	Superior al 50%	100%

7.11 Tramos de capital flotante provisionales, no vinculantes

Código	Índice	Tramo de Capital Flotante	Coefficiente Aplicable
TRG	C	Superior al 50%	100%
TST		Menor o igual al 10%	10%
TUB	C	Superior al 50%	100%
TVX		Entre el 30% y el 40% inclusive	60%
UBS		Superior al 50%	100%
UPL	S	Superior al 50%	100%
URA		Menor o igual al 10%	10%
VER	S	Entre el 30% y el 40% inclusive	60%
VID		Superior al 50%	100%
VIS	C	Superior al 50%	100%
VLG	S	Superior al 50%	100%
VOC		Entre el 40% y el 50% inclusive	80%
ZEL	C	Superior al 50%	100%
ZOT	C	Entre el 30% y el 40% inclusive	60%

Datos actualizados a 30 de noviembre de 2011

Cod.	Índice	Total	11-02	11-03	11-04	11-05	11-06	11-07	11-08	11-09	11-10	11-11	11-12	12-01
A3TV	C N D	0,47			0,25							0,00	0,22	
ABE	I D	0,60				0,00	0,30				0,30			
ABG	I N	0,20						0,20						
ACS	I D	2,05	0,90					1,15						
ACX	I	0,45			0,10			0,15			0,10			0,10
ADZ	S	0,00					0,00							
ALB	C	1,00					0,50				0,50			
ALM	C D	0,29					0,29							
AMP	S	0,00					0,00							
AMS	I	0,48						0,30			—			0,18
ANA	I N D	3,12						2,03						1,09
AZK	S	0,00					0,00							
BBVA	I N D	0,45			0,14			0,10		0,11	0,00			0,10
BCIV	C	0,09									0,06		0,03	
BDL	S	0,00					0,00							
BKIA	I	0,00						0,00						
BKT	I N D	0,15			0,00			0,05		0,05	0,00			0,05
BME	I N D	1,60				0,60				0,40			0,60	
BTO	N	0,29	0,08			0,08			0,08			0,05		
BVA	S	0,05		0,00	0,05							0,00		
CABK	I N D	0,23		0,06			0,05			0,06			0,06	
CAF	C	10,50						10,50						
CAM	N	0,00											0,00	
CDR	S	0,00					0,00							
CFG	S	0,10						0,10						
CIE	S	0,09				0,00								0,09
CPL	S	0,00				0,00								
DIA	I N	0,00					0,00							
DIN	S D	0,10						0,10						
EBRO	I	0,57			0,10			0,10			0,10		0,10	0,15
ECR	S	0,00						0,00						
ELE	I D	0,52						0,52						0,00
ENC	C N	0,10				0,10								
ENG	I N D	0,91						0,53					0,38	
EZE	S	0,00					0,00							
FAE	C	0,06		0,03				0,01				0,00		0,02
FCC	I N D	1,37						0,72						0,65
FDR	S	0,07									0,07			
FER	I N D	0,50				0,30						0,20		
FRS	S	0,00						0,00						
GAM	I N	0,05						0,05						
GAS	I N D	0,82				0,46								0,36
GCO	C	0,54	0,10			0,22		0,11			0,11			
GRF	I	0,00											0,00	
IAG	I N	0,00			0,00									
IBE	I N D	0,33						0,19					0,00	0,15
IDR	I D	0,68						0,68						
ITX	I N	1,40				0,80						0,60		
JAZ	C	0,00					0,00							
MAP	I N D	0,15					0,08						0,07	
MCM	S	0,63			0,16			0,19			0,16		0,12	
MDF	C D	0,42		0,10				0,10		0,11	0,00		0,11	
MEL	C N	0,05						0,00	0,05					
MTS	I N	0,46	0,12			0,11			0,11			0,12		
NAT	S	0,00						0,00						
NHH	C	0,00						0,00						

7.12 Dividendos pagados en los últimos 12 meses

Cod.	Índice	Total	11-02	11-03	11-04	11-05	11-06	11-07	11-08	11-09	11-10	11-11	11-12	12-01
NTC	S	0,00					0,00							
OHL	I N	0,49					0,49							
OLE	N	0,00					0,00							
PAC	S	0,12		0,07				0,05						
PAS	C N	0,02									0,02			0,00
POP	I N D	0,15			0,05		0,05				0,05			0,00
PRM	S	0,19						0,14						0,05
PRS	S N	0,00		0,00										
PSG	C N	1,01			0,23			0,26			0,26			0,26
PVA	C	0,50			0,50									
QBT	S	0,00				0,00								
REE	I N D	1,96						1,29						0,68
REP	I N	1,10						0,53						0,58
RLIA	S	0,00					0,00							
ROVI	S	0,17						0,17						
SAB	I N D	0,11			0,06					0,05			0,00	
SAN	I N D	0,61	0,00			0,23			0,14		0,13			0,12
SED	S	0,00					0,00							
SLR	S	0,04				0,02				0,00	0,02			
SNC	S	0,00						0,00						
SPS	S	0,00										0,00		
SYV	I	0,10				0,10								
TEF	I N D	1,52				0,75						0,77		
TL5	I N	0,24		0,00		0,24								
TRE	I	1,35						0,68						0,67
TRG	C	0,01						0,00					0,01	
TUB	C	0,00						0,00						
UPL	S	0,55		0,14			0,14			0,14			0,13	
VER	S	0,00						0,00						
VIS	C	0,56				0,20	0,00						0,36	
VLG	S	0,00						0,00						
ZEL	C	0,00						0,00						
ZOT	C D	0,54		0,14			0,14			0,14			0,13	

Agregados por índice

Cod.	Índice	Total	11-02	11-03	11-04	11-05	11-06	11-07	11-08	11-09	11-10	11-11	11-12	12-01
	C	16,16	0,10	0,27	0,98	0,52	0,92	10,98	0,05	0,25	0,96	0,00	0,86	0,28
	D	19,64	0,90	0,30	0,50	2,34	0,90	7,44	0,14	0,92	0,48	0,97	1,57	3,19
	I	24,72	1,02	0,06	0,46	3,60	0,97	9,26	0,25	0,67	0,68	1,69	1,22	4,86
	S	2,11		0,21	0,21	0,02	0,14	0,75		0,14	0,25	0,00	0,25	0,14

7.12 Dividendos previstos en los próximos 12 meses

Cod.	Índice	Total	12-02	12-03	12-04	12-05	12-06	12-07	12-08	12-09	12-10	12-11	12-12	13-01
A3TV	C N D	0,47			0,25							0,00	0,22	
ABE	I D	0,60				0,00	0,30				0,30			
ABG	I N	0,20						0,20						
ACS	I D	2,05	0,90					1,15						
ACX	I	0,45			0,10			0,15			0,10			0,10
ADZ	S	0,00					0,00							
ALB	C	1,00					0,50				0,50			
ALM	C D	0,29				0,29								
AMP	S	0,00					0,00							
AMS	I	0,48						0,30						0,18
ANA	I N D	3,12						2,03						1,09
AZK	S	0,00					0,00							
BBVA	I N D	0,45		0,14				0,10		0,11	0,00			0,10
BCIV	C	0,09									0,06	0,03		
BDL	S	0,00					0,00							
BKIA	I	0,00						0,00						
BKT	I N D	0,15			0,00			0,05		0,05	0,00			0,05
BME	I N D	1,60				0,60				0,40			0,60	
BTO	N	0,26	0,05			0,08		0,08				0,05		
BVA	S	0,05		0,00	0,05							0,00		
CABK	I N D	0,29	0,06	0,06			0,05			0,06			0,06	
CAF	C	10,50						10,50						
CAM	N	0,00											0,00	
CDR	S	0,00					0,00							
CFG	S	0,10						0,10						
CIE	S	0,09				0,00								0,09
CPL	S	0,00				0,00								
DIA	I N	0,00					0,00							
DIN	S D	0,10						0,10						
EBRO	I	0,87			0,10	0,15		0,10		0,15	0,10		0,10	0,15
ECR	S	0,00						0,00						
ELE	I D	0,52					0,52							0,00
ENC	C N	0,10				0,10								
ENG	I N D	0,91						0,53					0,38	
EZE	S	0,00					0,00							
FAE	C	0,06		0,03				0,01				0,00		0,02
FCC	I N D	1,37						0,72						0,65
FDR	S	0,07									0,07			
FER	I N D	0,50				0,30						0,20		
FRS	S	0,00						0,00						
GAM	I N	0,05					0,05	0,01						
GAS	I N D	0,82				0,46								0,36
GCO	C	0,55	0,11			0,22		0,11			0,11			
GRF	I	0,00											0,00	
IAG	I N	0,00		0,00										
IBE	I N D	0,33						0,19					0,00	0,15
IDR	I D	0,68						0,68						
ITX	I N	1,40				0,80						0,60		
JAZ	C	0,00					0,00							
MAP	I N D	0,15					0,08						0,07	
MCM	S	0,63			0,16			0,19			0,16		0,12	
MDF	C D	0,42		0,10				0,10		0,11	0,00		0,11	
MEL	C N	0,05					0,00		0,05					
MTS	I N	0,46	0,12			0,11			0,11			0,12		
NAT	S	0,00						0,00						
NHH	C	0,00						0,00						
NTC	S	0,00					0,00							
OHL	I N	0,49				0,49								

7.12 Dividendos previstos en los próximos 12 meses

Cod.	Índice	Total	12-01	12-02	12-03	12-04	12-05	12-06	12-07	12-08	12-09	12-10	12-11	12-12
OLE	N	0,00					0,00							
PAC	S	0,12		0,07				0,05						
PAS	C N	0,02									0,02			0,00
POP	I N D	0,15			0,05		0,05				0,05			0,00
PRM	S	0,19						0,14						0,05
PRS	S N	0,00		0,00										
PSG	C N	1,03			0,25			0,26			0,26			0,26
PVA	C	0,50			0,50									
QBT	S	0,00				0,00								
REE	I N D	1,96					1,29							0,68
REP	I N	1,10						0,53						0,58
RLIA	S	0,00					0,00							
ROVI	S	0,17						0,17						
SAB	I N D	0,11			0,06					0,05			0,00	
SAN	I N D	0,61				0,23		0,14			0,13			0,12
SED	S	0,00					0,00							
SLR	S	0,04				0,02				0,00	0,02			
SNC	S	0,00						0,00						
SPS	S	0,00										0,00		
SYV	I	0,10				0,10								
TEF	I N D	1,52				0,75						0,77		
TL5	I N	0,24		0,00		0,24								
TRE	I	1,35						0,68						0,67
TRG	C	0,01						0,00					0,01	
TUB	C	0,00						0,00						
UPL	S	0,55		0,14			0,14			0,14			0,13	
VER	S	0,00						0,00						
VIS	C	0,56				0,20	0,00						0,36	
VLG	S	0,00						0,00						
ZEL	C	0,00						0,00						
ZOT	C D	0,54		0,14			0,14			0,14			0,13	

Agregados por índice

Cod.	Índice	Total	12-02	12-03	12-04	12-05	12-06	12-07	12-08	12-09	12-10	12-11	12-12	13-01
	IC	16,19	0,11	0,27	1,00	0,81	0,64	10,98	0,05	0,25	0,96	0,03	0,83	0,28
	D	19,70	0,96	0,44	0,36	2,63	2,42	5,77		0,92	0,48	0,97	1,57	3,19
	I	25,08	1,08	0,20	0,31	4,24	2,33	7,54	0,11	0,82	0,68	1,69	1,22	4,86
	S	2,11		0,21	0,21	0,02	0,14	0,75		0,14	0,25	0,00	0,25	0,14

Estimación del impacto en puntos sobre cada índice

Cod.	Índice	Total	12-02	12-03	12-04	12-05	12-06	12-07	12-08	12-09	12-10	12-11	12-12	13-01
	C	272,82	4,55	24,89	26,84	37,19	27,10	31,36	2,30	21,10	35,99	6,85	46,67	7,97
	D	141,08	3,26	4,11	5,59	27,21	10,34	30,35		11,48	5,81	10,31	15,00	17,63
	I	603,57	9,36	20,86	5,24	167,63	17,65	115,96	0,91	20,95	37,14	102,56	8,84	96,46
	S	87,11		9,40	31,12	1,28	2,47	23,487		2,47	8,69	0,00	4,01	4,178

ÍNDICE	FECHA ÚLTIMO AJUSTE	DIVISOR
IBEX 35® [I]	24/01/2012	37.957.667
IBEX 35® CAPPED NET[Z]	27/01/2012	20.445.269
IBEX 35® CON DIV [J]	27/01/2012	18.735.527
IBEX 35® CON DIV NETOS [Y]	27/01/2012	20.634.305
IBEX MEDIUM CAP® [C]	30/12/2011	1.741.914
IBEX SMALL CAP® [S]	30/12/2011	698.779
IBEX TOP DIVIDENDO® [D]	30/09/2011	439

02 enero 2012

ADZ	A. DOMINGUEZ	S	AJUSTE REDEF. IBEX SMALL CAP ® (INCLUSIÓN): 3.658.707 ACCS		
		<u>Precios</u>	<u>Títulos</u>	<u>Capitalizaciones</u>	
		<i>antes de ajuste</i>	0	0,00	<u>Dif. de capitalización</u>
		<i>después de ajuste</i>	3.658.707	18.842.341,05	18.842.341,05
AMS	AMADEUS IT	I	AJUSTE POR CAPITAL FLOTANTE (+ 89.516.390 ACCS)		
		<u>Precios</u>	<u>Títulos</u>	<u>Capitalizaciones</u>	
		<i>antes de ajuste</i>	358.065.560	4.488.351.794,60	<u>Dif. de capitalización</u>
		<i>después de ajuste</i>	447.581.950	5.610.439.743,25	1.122.087.948,65
BBVA	BBVA	I	AJUSTE POR INTEGRACIÓN DE 273.190.927 ACCS. REV SEMESTRAL		
		<u>Precios</u>	<u>Títulos</u>	<u>Capitalizaciones</u>	
		<i>antes de ajuste</i>	4.630.016.076	30.928.507.387,68	<u>Dif. de capitalización</u>
		<i>después de ajuste</i>	4.903.207.003	32.753.422.780,04	1.824.915.392,36
BCIV	BCA.CIVICA	C	AJUSTE REDEF. IBEX MEDIUM CAP ® (INCLUSIÓN): 397.714.240 ACCS		
		<u>Precios</u>	<u>Títulos</u>	<u>Capitalizaciones</u>	
		<i>antes de ajuste</i>	0	0,00	<u>Dif. de capitalización</u>
		<i>después de ajuste</i>	397.714.240	906.390.752,96	906.390.752,96
BKT	BANKINTER	I	AJUSTE POR INTEGRACIÓN DE 3.471.282 ACCS. REV SEMESTRAL		
		<u>Precios</u>	<u>Títulos</u>	<u>Capitalizaciones</u>	
		<i>antes de ajuste</i>	473.447.732	2.248.876.727,00	<u>Dif. de capitalización</u>
		<i>después de ajuste</i>	476.919.014	2.265.365.316,50	16.488.589,50
BVA	B. VALENCIA	C	AJUSTE REDEF. IBEX SMALL CAP ® (INCLUSIÓN): 394.023.018 ACCS		
		<u>Precios</u>	<u>Títulos</u>	<u>Capitalizaciones</u>	
		<i>antes de ajuste</i>	394.023.018	242.324.156,07	<u>Dif. de capitalización</u>
		<i>después de ajuste</i>	0	0,00	-242.324.156,07
BVA	B. VALENCIA	S	AJUSTE REDEF. IBEX SMALL CAP ® (INCLUSIÓN): 394.023.018 ACCS		
		<u>Precios</u>	<u>Títulos</u>	<u>Capitalizaciones</u>	
		<i>antes de ajuste</i>	0	0,00	<u>Dif. de capitalización</u>
		<i>después de ajuste</i>	394.023.018	242.324.156,07	242.324.156,07
CABK	CAIXABANK	I	AJUSTE POR INTEGRACIÓN DE 13.699.698 ACCS. REV SEMESTRAL		
		<u>Precios</u>	<u>Títulos</u>	<u>Capitalizaciones</u>	
		<i>antes de ajuste</i>	1.522.341.692	5.777.286.721,14	<u>Dif. de capitalización</u>
		<i>después de ajuste</i>	1.536.041.390	5.829.277.075,05	51.990.353,91
CAM	CAJA A.MEDIT	C	AJUSTE REDEF. IBEX MEDIUM CAP ® (EXCLUSIÓN)		
		<u>Precios</u>	<u>Títulos</u>	<u>Capitalizaciones</u>	
		<i>antes de ajuste</i>	50.000.000	67.000.000,00	<u>Dif. de capitalización</u>
		<i>después de ajuste</i>	0	0,00	-67.000.000,00
CPL	C.PORTLAND V	S	AJUSTE POR CAPITAL FLOTANTE (+ 7.586.147 ACCS)		
		<u>Precios</u>	<u>Títulos</u>	<u>Capitalizaciones</u>	
		<i>antes de ajuste</i>	15.172.293	103.323.315,33	<u>Dif. de capitalización</u>
		<i>después de ajuste</i>	22.758.440	154.984.976,40	51.661.661,07

DIA	DIA	I	AJUSTE REDEF. IBEX 35® (INCLUSIÓN): 679.336.000 ACCS		
		<u>Precios</u>	<u>Títulos</u>	<u>Capitalizaciones</u>	
	<i>antes de ajuste</i>		0	0,00	<u>Dif. de capitalización</u>
	<i>después de ajuste</i>	3,50	679.336.000	2.374.279.320,00	2.374.279.320,00
FER	FERROVIAL	I	AJUSTE POR CAPITAL FLOTANTE (- 146.702.051 ACCS)		
		<u>Precios</u>	<u>Títulos</u>	<u>Capitalizaciones</u>	
	<i>antes de ajuste</i>	9,33	733.510.255	6.839.983.127,88	<u>Dif. de capitalización</u>
	<i>después de ajuste</i>	9,33	586.808.204	5.471.986.502,30	-1.367.996.625,58
GALQ	GRAL.ALQ.MAQ	S	AJUSTE REDEF. IBEX SMALL CAP ® (EXCLUSIÓN)		
		<u>Precios</u>	<u>Títulos</u>	<u>Capitalizaciones</u>	
	<i>antes de ajuste</i>	0,38	27.434.480	10.425.102,40	<u>Dif. de capitalización</u>
	<i>después de ajuste</i>		0	0,00	-10.425.102,40
GAM	GAMESA	I	AJUSTE POR INTEGRACIÓN DE 1.580.167 ACCS. REV SEMESTRAL		
		<u>Precios</u>	<u>Títulos</u>	<u>Capitalizaciones</u>	
	<i>antes de ajuste</i>	3,21	245.709.817	788.728.512,57	<u>Dif. de capitalización</u>
	<i>después de ajuste</i>	3,21	247.289.984	793.800.848,64	5.072.336,07
GAS	GAS NATURAL	I	AJUSTE POR CAPITAL FLOTANTE (- 198.334.427 ACCS)		
		<u>Precios</u>	<u>Títulos</u>	<u>Capitalizaciones</u>	
	<i>antes de ajuste</i>	13,27	595.003.283	7.892.718.549,00	<u>Dif. de capitalización</u>
	<i>después de ajuste</i>	13,27	396.668.856	5.261.812.374,84	-2.630.906.174,16
GSJ	G.E.SAN JOSE	S	AJUSTE REDEF. IBEX SMALL CAP ® (EXCLUSIÓN)		
		<u>Precios</u>	<u>Títulos</u>	<u>Capitalizaciones</u>	
	<i>antes de ajuste</i>	2,07	26.010.433	53.841.596,31	<u>Dif. de capitalización</u>
	<i>después de ajuste</i>		0	0,00	-53.841.596,31
MAP	MAPFRE	I	AJUSTE IBEX 35® POR SUSCR.INCOMPLETA (-3.934.322 ACCS.)		
		<u>Precios</u>	<u>Títulos</u>	<u>Capitalizaciones</u>	
	<i>antes de ajuste</i>	2,46	1.235.755.631	3.033.780.074,11	<u>Dif. de capitalización</u>
	<i>después de ajuste</i>	2,46	1.231.821.309	3.024.121.313,60	-9.658.760,51
MEL	MELIA HOTELS	C	AJUSTE POR CAPITAL FLOTANTE (- 36.955.355 ACCS)		
		<u>Precios</u>	<u>Títulos</u>	<u>Capitalizaciones</u>	
	<i>antes de ajuste</i>	3,90	110.866.066	431.823.327,07	<u>Dif. de capitalización</u>
	<i>después de ajuste</i>	3,90	73.910.711	287.882.219,35	-143.941.107,73
NAT	NATRA	S	AJUSTE POR CAPITAL FLOTANTE (+ 9.495.656 ACCS)		
		<u>Precios</u>	<u>Títulos</u>	<u>Capitalizaciones</u>	
	<i>antes de ajuste</i>	0,90	37.982.624	34.184.361,60	<u>Dif. de capitalización</u>
	<i>después de ajuste</i>	0,90	47.478.280	42.730.452,00	8.546.090,40
PAS	B.PASTOR	C	AJUSTE POR CAPITAL FLOTANTE (- 54.570.143 ACCS)		
		<u>Precios</u>	<u>Títulos</u>	<u>Capitalizaciones</u>	
	<i>antes de ajuste</i>	3,33	218.280.571	726.874.301,43	<u>Dif. de capitalización</u>
	<i>después de ajuste</i>	3,33	163.710.428	545.155.725,24	-181.718.576,19

POP	B. POPULAR	I	AJUSTE POR INTEGRACIÓN DE 13.631.306 ACCS. REV SEMESTRAL		
		<u>Precios</u>	<u>Títulos</u>	<u>Capitalizaciones</u>	
		<i>antes de ajuste</i>	1.387.298.385	4.883.290.315,20	<u>Dif. de capitalización</u>
		<i>después de ajuste</i>	1.400.929.691	4.931.272.512,32	47.982.197,12
PRS	PRISA	S	AJUSTE POR INTEGRACIÓN DE 5.289.955 ACCS. REV SEMESTRAL		
		<u>Precios</u>	<u>Títulos</u>	<u>Capitalizaciones</u>	
		<i>antes de ajuste</i>	177.928.972	154.798.205,64	<u>Dif. de capitalización</u>
		<i>después de ajuste</i>	183.218.927	159.400.466,49	4.602.260,85
PVA	PESCANOVA	S	AJUSTE REDEF. IBEX MEDIUM CAP ® (INCLUSIÓN): 11.668.352 ACCS		
		<u>Precios</u>	<u>Títulos</u>	<u>Capitalizaciones</u>	
		<i>antes de ajuste</i>	11.668.352	300.810.114,56	<u>Dif. de capitalización</u>
		<i>después de ajuste</i>	0	0,00	-300.810.114,56
PVA	PESCANOVA	C	AJUSTE REDEF. IBEX MEDIUM CAP ® (INCLUSIÓN): 11.668.352 ACCS		
		<u>Precios</u>	<u>Títulos</u>	<u>Capitalizaciones</u>	
		<i>antes de ajuste</i>	0	0,00	<u>Dif. de capitalización</u>
		<i>después de ajuste</i>	11.668.352	300.810.114,56	300.810.114,56
SAB	B. SABADELL	I	AJUSTE POR INTEGRACIÓN DE 1.054.801 ACCS. REV SEMESTRAL		
		<u>Precios</u>	<u>Títulos</u>	<u>Capitalizaciones</u>	
		<i>antes de ajuste</i>	1.389.993.916	4.078.242.149,54	<u>Dif. de capitalización</u>
		<i>después de ajuste</i>	1.391.048.717	4.081.336.935,68	3.094.786,13
SAN	SANTANDER	I	AJUSTE POR INTEGRACIÓN DE 1.223.457 ACCS. REV SEMESTRAL		
		<u>Precios</u>	<u>Títulos</u>	<u>Capitalizaciones</u>	
		<i>antes de ajuste</i>	8.566.017.575	50.282.523.165,25	<u>Dif. de capitalización</u>
		<i>después de ajuste</i>	8.567.241.032	50.289.704.857,84	7.181.692,59
VER	VERTICE 360	S	AJUSTE REDEF. IBEX SMALL CAP ® (INCLUSIÓN): 185.923.315 ACCS		
		<u>Precios</u>	<u>Títulos</u>	<u>Capitalizaciones</u>	
		<i>antes de ajuste</i>	0	0,00	<u>Dif. de capitalización</u>
		<i>después de ajuste</i>	185.923.315	27.888.497,25	27.888.497,25

Indices afectados	Indice	Capitalización antes de ajuste	Capitalización despues de ajuste	Diferencia de capitalizaciones "J"	Divisor
S	4.483,05	3.143.871.242,73	3.132.659.436,15	-11.211.806,58	698.779
C	8.024,07	13.405.016.308,00	13.977.233.335,54	572.217.027,54	1.741.914

04 enero 2012

SAN	SANTANDER	I	AJUSTE POR INTEGRACIÓN DE 341.802.171 ACCS.		
		<u>Precios</u>	<u>Títulos</u>	<u>Capitalizaciones</u>	
		<i>antes de ajuste</i>	8.567.241.032	51.591.925.494,70	<u>Dif. de capitalización</u>
		<i>después de ajuste</i>	8.909.043.203	53.650.258.168,47	2.058.332.673,76

13 enero 2012

SAB	B. SABADELL	I	AJUSTE POR INTEGRACIÓN DE 223.179.763 ACCS.		
		<u>Precios</u>	<u>Títulos</u>	<u>Capitalizaciones</u>	
	<i>antes de ajuste</i>	2,70	1.391.048.717	3.751.658.389,75	<u>Dif. de capitalización</u>
	<i>después de ajuste</i>	2,70	1.614.228.480	4.353.574.210,56	601.915.820,81

25 enero 2012

IBE	IBERDROLA	I	AJUSTE POR INTEGRACIÓN DE 90.375.000 ACCS.		
		<u>Precios</u>	<u>Títulos</u>	<u>Capitalizaciones</u>	
	<i>antes de ajuste</i>	4,53	5.882.490.000	26.618.267.250,00	<u>Dif. de capitalización</u>
	<i>después de ajuste</i>	4,53	5.972.865.000	27.027.214.125,00	408.946.875,00

AVISOS DEL COMITÉ ASESOR TÉCNICO

 **25-01-2012 AVISO N° 02/2012 :** Aviso relativo al valor Banco Pastor, S.A.

www.sbolsas.com/esp/ficheros/documentos/comiteasesor/AC02-12.pdf

 **24-01-2012 AVISO N° 01/2012 :** Resultados correspondientes a la revisión ordinaria del Comité Asesor Técnico del Índice IBEX TOP DIVIDENDO®

www.sbolsas.com/esp/ficheros/documentos/comiteasesor/AC01-12.pdf

AVISOS DEL GESTOR DEL INDICE

El presente informe tiene carácter mensual.

Los datos se refieren a las operaciones realizadas en los valores admitidos a cotización en el Sistema de Interconexión Bursátil, durante el horario oficial, tanto en el mercado de órdenes como en el de bloques, así como las operaciones bursátiles definidas en el R.D. 1416/91 y la O.M. de 5 de diciembre de 1991. (Operaciones comunicadas, operaciones autorizadas y tomas de razón).

Se incluyen también las operaciones bursátiles definidas en los Reales Decretos 1066/2007 sobre Ofertas Públicas de Adquisición (O.P.A) y 1310/2005 sobre Ofertas Públicas de Venta (O.P.V.).

1.1 Valores

Incluye los valores contratados (acciones y derechos de suscripción) durante el mes de la fecha.

La columna, "Código," contiene el código de mercado continuo (SIBE) de cada valor. Los valores transitorios como derechos, bonos, acciones nuevas, ... están representados por las letras del valor principal, seguidas de un punto y una letra indicativa de:

D	Derechos de suscripción
B	Derechos de bonos convertibles
G	Acciones preferentes o privilegiadas
P	Acciones preferentes o privilegiadas
N	Acciones nuevas
S	Acciones novísimas
Q	Convertibles en acciones
Y	Últimas emisiones
Z	Últimas emisiones

La columna "Mercado" hace referencia al tipo de mercado en que cotiza cada valor.

O	Contratación general
OF	Fixing
OL	Latibex

La columna "Nº de Acciones", contiene el número de acciones admitidas en el Sistema de Interconexión Bursátil.

1.2 Modificaciones en los valores admitidos

Informa sobre las emisiones admitidas, integradas, excluidas y cambios de denominación de acciones efectuados en el Sistema de Interconexión Bursátil durante el mes de la fecha.

El número de acciones expresa el de títulos ordinarios y con igualdad de derechos económicos que, a fin de mes, se encuentran admitidos.

1.5 Contratación de las cuatro bolsas

Los tres primeros cuadros se han elaborado tomando como base las compras, el cuarto y último teniendo en cuenta las compras más las ventas.

Los cuadros 1 y 2 expresan el importe en miles de euros y miles de títulos contratados en cada Bolsa durante el mes, respectivamente. Los datos incluyen tanto las operaciones del mercado de órdenes y bloques realizadas en horario de mercado, como las Operaciones Bursátiles Especiales recogidas en el R.D. 1416/91 y las Ofertas Públicas de Adquisición y Venta recogidas en los R.D. 1066/07 y 1310/05 respectivamente. Los porcentajes corresponden al mes de la fecha y anterior.

Los cuadros 3 y 4 expresan el número de negociaciones realizadas a través de cada Bolsa durante el mes de la fecha y anterior tomando como base las compras y compras+ventas, respectivamente.

1.6 Detalle de valores

Elementos de la contratación en el mes (efectivo, títulos y operaciones) de los valores incluidos en el Sistema de Interconexión Bursátil, así como los valores medios por sesión de efectivo, títulos y negociaciones (en operaciones ordinarias y especiales) realizados durante el mes de la fecha, los 6 y los 12 meses anteriores.

El detalle mensual de las medias diarias se realiza sobre la base de las sesiones bursátiles habidas durante el mes de la fecha.

1.7 Estudio contratación últimos trece meses

Estudio de la evolución, durante los últimos trece meses, de la contratación incluyendo la máxima y mínima del mes (indicando la fecha en que ésta se produjo) y la media.

Los datos recogen las operaciones realizadas en horario de mercado tanto en ordinarias como en bloques, así como las Operaciones Bursátiles Especiales (R.D. 1416/91 y O.M. de 5 de diciembre de 1991) y las operaciones resultado de las Ofertas Públicas de Adquisición y Ofertas Públicas de Venta (R.D. 1066/07 y R.D. 1310/05).

1.8 Operaciones Bursátiles Especiales

El cuadro recoge las Operaciones Bursátiles Especiales (R.D. 1416/91) realizadas en el mes. Dichas operaciones se dividen en:

- Aplicaciones comunicadas
- Operaciones entre miembros comunicadas
- Tomas de razón comunicadas
- Aplicaciones autorizadas por la Comisión de Contratación
 - Por volumen,
 - Razones int. societario
 - Ejecuciones contratos
 - Otras causas
 - Para barrer posición vinculante
- Operaciones autorizadas por la Comisión de Contratación

- Por volumen,
- Razones int. societario
- Ejecuciones contratos
- Otras causas
- Para barrer posición vinculante
- Tomas de razón autorizadas por la Comisión de Contratación
- Operación Ejercicio de Opciones
- Operación Delta MEFF

1.9 Concentración de la actividad

La tabla muestra los porcentajes de efectivo y títulos realizados por cada valor en el mes, respecto al total de mercado e índices, en operaciones ordinarias y especiales.

1.10 Información estadística

La información facilitada se refiere a las últimas 20, 60, 120, y 250 sesiones.

Las series de cotización se han depurado de las variaciones en los precios procedentes de operaciones financieras que afectan a la cotización como splits, ampliaciones de capital, pago de dividendos y desembolsos con cargo a cuentas de capital.

Volatilidad: Matemáticamente es la desviación estándar de la serie de rentabilidades de una acción, anualizada.

$$s = [1/(n-1) \cdot \sum_i (x_i - \bar{x})^2]^{1/2} \cdot N^{1/2}$$

donde:

$x_{i(t)}$ = $\text{Log}[p_{i(t)} / p_{i(t-1)}]$ rentabilidad del valor i en el momento t siendo $p_{i(t)}$ y $p_{i(t-1)}$ los precios de cierre del valor i en las sesiones t y anterior.

\bar{x} = media de la serie de rentabilidades del periodo considerado

N = número de sesiones en un año. (Para datos diarios $N = 252$)

Beta: Matemáticamente es la covarianza de las series de rentabilidades del valor y del mercado (representado por el índice), dividida por la varianza de la rentabilidad del índice.

$$\beta = c_{ovi} m / s_m^2$$

donde:

$c_{ovi} m$ = covarianza de las series de rentabilidades del valor y del mercado.

s_m^2 = varianza de la serie de rentabilidad del mercado.

Correlación: Mide en que medida los cambios en rentabilidad de un valor están asociados a cambios en la del índice. Se expresa en porcentaje y tiene como expresión:

$$\rho = c_{ovi} m / s_m s_i$$

donde:

$c_{ovi} m$ = Covarianza de las series de rentabilidades del valor y del mercado.

s_m = desviación típica de la serie de rentabilidad del mercado.

s_i = desviación típica de la serie de rentabilidad del valor.

1.12 Resumen de precios

Incluye los precios relevantes alcanzados por los valores durante el mes de la fecha y los últimos 12 meses.

Precio: el de cierre del mes de la fecha

Precio medio ponderado: (Efectivo negociado / títulos ejecutados)

Variación: variaciones porcentuales en precios brutas, (No corregidas de dividendos ni ampliaciones de capital).

Último mes: Precios máximo y mínimo con las fechas en que se alcanzaron para el mes de la fecha.

12 últimos meses: Precios máximo y mínimo con las fechas en que se alcanzaron durante los últimos 12 meses.

*Los datos de este cuadro no están corregidos de posibles operaciones de desdoble o agrupación. Dichas operaciones aparecen detalladas en cuadros posteriores.

1.14 Subastas y extensiones

La tabla muestra el número de subastas de volatilidad producidas en cada valor durante el mes del informe. Recoge tanto las subastas estáticas y dinámicas, como las extensiones de apertura y cierre, además de los totales y medias por sesión.

2.1 Relación de Miembros de Mercado

Listados de los Miembros del Mercado con indicación de la Bolsa a que pertenecen ordenados por código alfabético.

La columna código contiene el asignado a cada Miembro en Mercado Continuo. Los dos primeros dígitos codifican la plaza a que pertenecen; así tenemos:

93	Valencia
94	Barcelona
95	Bilbao
98 y 88	Madrid

3. Funcionamiento del S.I.B.E.

El conjunto de cuadros 3.1 Órdenes y negociaciones, 3.2.1 Restricciones a la ejecución, 3.2.2 Órdenes por vigencia, 3.3.1 Volúmenes negociados por mercado y 3.3.2 Volúmenes negociados durante la sesión y especiales, muestran la evolución durante el mes de la fecha de la forma de manifestar las propuestas por parte de los operadores del Sistema de Interconexión Bursátil.

A/ ORDENES INTRODUCIDAS Y NEGOCIACIONES EJECUTADAS

El cuadro 3.1 Órdenes y negociaciones muestra el total de órdenes introducidas en el Sistema de Interconexión Bursátil y el sentido de las mismas. Así mismo, muestra el volumen de negociaciones y su relación con el total de órdenes introducidas.

Está acompañado por tres gráficos (Nº de órdenes y negociaciones, de negociaciones sobre órdenes introducidas y, Porcentaje de órdenes de compra y venta en saldo neto) que muestran la evolución en el mes de las órdenes introducidas y negociaciones generadas en el sistema así como el porcentaje de negociaciones sobre órdenes.

B/ TIPO DE ORDENES

El cuadro 3.2.1 Restricciones a la Ejecución muestra la evolución de los tipos diferentes de propuestas introducidas en el sistema durante el mes de la fecha.

- **Órdenes Limitadas**
Órdenes introducidas en el mercado limitando el precio por encima del cual no se compra (si es una orden de compra), o por debajo del cual no se vende (si es una orden de venta).
- **Órdenes Por lo mejor**
En el Mercado Abierto asume el mejor precio que ofrezca el mercado en el momento de su edición o introducción.
- **Órdenes de mercado**
Es una orden sin precio de oferta/demanda. Como regla general, se negocia a los precios del lado contrario "barriendo". Si no encuentra contrapartida, queda posicionada en el mercado como "orden de mercado", es decir, sin precio limitado.
- **Órdenes Introducidas por otras Bolsas**
Son aquellas órdenes introducidas por una Sociedad o Agencia miembro de una Bolsa, pero que, a todos los efectos pasan a ser órdenes de otra Bolsa de la que la Sociedad o Agencia sea también miembro.

RESTRICCIONES A LA EJECUCION

- **Ejecución mínima**
La orden lleva implícita la condición de que al menos se negocie el volumen mínimo indicado como tal, al introducir la orden.
- **Todo o Nada**

La orden se ejecuta, si en el momento de introducirse, hay contrapartida para la totalidad de su importe. En caso contrario el Sistema la rechaza.

CONDICION DE LA ORDEN

- **Órdenes con volumen Oculto**
Son aquellas órdenes que no muestran todo su contenido al mercado. Las cantidades ocultas van saltando al mercado en la cuantía fijada en la orden (mostrada) cuando se negocia en su totalidad la parte que todo el mercado puede ver.

C/ TIPOS DE ORDENES POR SU VIGENCIA

- **Ejecutar o anular**
La orden se ejecuta por la cantidad que exista como contrapartida en el momento de su introducción, rechazándose el resto.
- **Validez día**
La orden es válida sólo para la sesión en curso.
- **Validez hasta una fecha**
Se marcará una fecha de validez (máximo 90 días naturales).

D/ VOLUMENES NEGOCIADOS POR MERCADO

En el cuadro de volúmenes, aparece el efectivo negociado por días en miles, divididos según tipo de mercado, con el tanto por ciento que representa cada mercado con respecto al total negociado por día. Los mercados en los que se divide la contratación diaria son:

- Mercado de órdenes modalidad general.
- Mercado de órdenes modalidad fixing.
- Mercado de Fondos Cotizados
- Mercado Latinoamericano en Euros
- Mercado de Bloques.
- Operaciones especiales (incluye OPAS y OPV's).

E/ VOLÚMENES CONTRATADOS

En el cuadro de volúmenes aparecen los títulos y efectivos negociados por días en miles, divididos según el tipo de mercado:

- Durante la sesión de Mercado Continuo: de 9:00 a 17:35 horas.
- Operaciones Bursátiles Especiales y Ofertas Públicas de Adquisición y Venta.

4 Warrants, certificados y otros productos

Los cuadros incluidos en este apartado contienen datos exclusivamente de los volúmenes negociados en el Segmento de Warrants, Certificados y otros productos del Sistema de Interconexión Bursátil. Los cuadros 4.3 y 4.4 no incluyen operaciones reliazadas en operaciones de bloques ni especiales.

5 Fondos Cotizados (ETF's)

El conjunto de cuadros ofrece información referente al Segmento de Contratación de Fondos de inversión Cotizados, de acuerdo a la Ley 35/2003 de 4 de noviembre y el R.D. 1309/2005.

En ellos se detallan los valores cotizados, y sus volúmenes y precios del mes de la fecha.

7 Índices IBEX®

A lo largo de todo el informe, los valores cotizados llevan un indicador de pertenencia a índices IBEX®, a continuación del código SIBE de los mismos.

Las correspondencias son:

I	IBEX 35®
C	IBEX MEDIUM CAP®
S	IBEX SMALL CAP®
N	FTSE4Good IBEX
D	IBEX TOP DIVIDENDO®
B	FTSE Latibex All Share
T	FTSE Latibex TOP
L	FTSE Latibex BRASIL

7.6 Comparación entre índices

La sección 7.6. "Análisis comparativo: niveles y correlaciones" muestra un gráfico de la evolución en niveles de los índices IBEX 35®, IBEX MEDIUM CAP®, IBEX SMALL CAP® e IBEX TOP DIVIDENDO®, tomando como base 100 la última sesión del mes anterior.

La tabla que le acompaña contiene los coeficientes de correlación entre las rentabilidades de los índices mencionados así como las alcanzadas a fin de mes respecto a la última sesión del mes anterior.

7.7 Perfil de actividad de IBEX 35®

La tabla de la sección 7.7 y el gráfico que le acompaña describen, para el mes objeto de estudio, la actividad del índice IBEX 35®, en términos de número medio de índices calculados por el sistema en cada intervalo de 10' del período de contratación.

Esta información resulta de interés, en especial, para aquellas entidades que hayan emitido productos financieros referenciados al valor medio del índice.

7.8 Información financiera

Los datos de esta sección muestran, para los valores pertenecientes a los índices IBEX®, el número de acciones, cotización, beneficio, cash-flow y dividendo anual, e incluye ratios elaborados en base a los datos anteriores como: PER sobre beneficios, PER sobre cash-flow, pay-out y rentabilidad por dividendos.

El número de acciones expresa el de títulos ordinarios y con igualdad de derechos económicos que, a fin de mes, se encuentran admitidos en el Sistema de Interconexión Bursátil. Respecto a la cotización, se recoge el cambio de cierre del último día del mes objeto de estudio.

Las columnas de beneficio y cash-flow recogen, en términos anualizados, la cifra de beneficio antes de impuestos y cash-flow (beneficio antes de impuestos más dotaciones a amortización y provisiones) publicado en el último "Informe Semestral sobre Compañías cotizadas en Bolsa", editado por la Comisión Nacional del Mercado de Valores.

La cifra de dividendo anual hace referencia a los dividendos brutos pagados por acción, tal y como se especifica en la sección correspondiente a dividendos sobre los índices IBEX®.

En relación con los ratios elaborados, hay que mencionar que se han calculado sin depurar en forma alguna los datos suministrados por resultados atípicos o ajenos a la explotación de las compañías.

El PER sobre beneficios y sobre cash-flow, refleja la relación existente entre el valor bursátil de una compañía y los beneficios (o cash-flows) generados por la misma o, lo que es lo mismo, el número de veces que el precio de una acción contiene el beneficio (o cash-flow) anual correspondiente a dicha acción.

Su fórmula de cálculo es la siguiente:

$$PER = \text{Cotización} \cdot \text{Nº de acciones} / \text{Beneficio (cash-flow)}$$

El pay-out representa el porcentaje de beneficio que es repartido vía dividendos.

Su fórmula de cálculo es la siguiente:

$$\text{Pay-out} = \text{Dividendo} / \text{Beneficio}$$

Finalmente, la rentabilidad por dividendo expresa el porcentaje que representa el dividendo de una acción con respecto a su precio.

Su fórmula de cálculo es la siguiente:

$$\text{Rentabilidad por dividendo} = \text{Dividendo} / \text{Cotización}$$

7.9. Liquidez

La tabla 7.9 contiene tres aproximaciones complementarias al problema de la medición de la liquidez de los valores: liquidez "ex-ante", liquidez "ex-post" y replicabilidad.

La liquidez ex-post representa la generada como consecuencia de la cantidad de inversores que compran y venden un determinado activo.

Como medidas de la liquidez ex-post se incluyen (millones de euros):

- El efectivo medio mensual del último semestre
- El efectivo del mes

- La tendencia positiva o negativa del mismo

Como efectivo se ha tomado, exclusivamente, el realizado en operaciones ordinarias en el Sistema de Interconexión Bursátil.

La liquidez ex-ante refleja la generada como consecuencia de las posiciones a la compra y a la venta existentes a los diferentes niveles de precios ("libro de órdenes"). Como medidas de la liquidez ex-ante se han incluido:

- la horquilla media, Definida como el cociente entre la diferencia de precios de compra y venta del primer nivel, y el punto medio de la misma, (Expresada en términos de media mensual de datos diarios).
- La horquilla media ponderada, Definida por los cinco primeros niveles de precios a la compra y a la venta ponderados por volumen y el punto medio de la misma, (Expresada en términos de media mensual de datos diarios),
- El efectivo (expresado en euros) necesario para desplazar el precio un 1 por ciento, (Lambda de Kyle semestral).
- El efectivo (expresado en euros) necesario para desplazar el precio un 1 por ciento, (Lambda de Kyle mensual).
- La tendencia positiva o negativa de la Lambda de Kyle.

La replicabilidad refleja la relación capitalización - liquidez para los valores pertenecientes al índice IBEX 35® a través de las siguientes medidas.

- la horquilla que se presenta en la compra - venta de los títulos necesarios para cubrir un contrato de futuro, (H1C) y la que se presenta para cinco contratos (H5C), Ambas expresadas como valor medio mensual.
- la aportación de las horquillas mencionadas, a la agregada del índice IBEX 35® para dichos contratos.

7.10 Tramos de capital flotante

La información sobre coeficientes aplicables por valor en los índices IBEX® será actualizada en www.sbolsas.com de forma trimestral conforme a los datos del registro de participaciones significativas de la CNMV de fin de cada mes de febrero, mayo, agosto y noviembre.

A estos efectos, y de acuerdo con el apartado B del punto 3.1.2.2. de las Normas Técnicas para la Composición y el Cálculo de los Índices IBEX®:

"Los cambios en el capital flotante de cada compañía, se actualizarán:

- en las revisiones ordinarias del Comité Asesor Técnico.
- en las reuniones de seguimiento trimestrales, sólo si el nuevo Capital Flotante que corresponde al valor, se ha modificado dos tramos por encima o por debajo, respecto de aquel vigente en el momento de

la revisión, de acuerdo con la tabla anterior. Sin perjuicio de lo anterior y atendiendo a circunstancias excepcionales, para contribuir a la eficiente réplica del índice IBEX 35®, el Comité podrá modificar en cualquier momento el coeficiente aplicable a un valor, lo que será precedido, en su caso, del correspondiente aviso".

7.11 Dividendos

La tabla "Dividendos pagados en los últimos doce meses" recoge los dividendos ordinarios brutos pagados por los valores pertenecientes a índices IBEX®, agrupados por meses.

La tabla "Dividendos previstos en los próximos doce meses" contiene una estimación del pago dividendos ordinarios en los valores componentes de índices. Para los pagos ya anunciados se recoge el importe bruto para cada valor, y en su defecto, se estima el mismo importe y la fecha del mismo mes del año anterior para cada valor.

La tabla "Agregados por índices" agrupa por cada índice, la suma de los dividendos pagados o previstos por cada uno de sus componentes en cada mes de los doce últimos o próximos, respectivamente.

Los datos del cuadro "Estimación el impacto en puntos sobre cada índice" se calculan como el número de puntos de índice que supone el pago de dividendos previstos tomando los precios y capitalizaciones del último día del mes objeto de estudio.